Digitized by the Internet Archive
in 2019 with funding from
University of North Carolina at Chapel Hill

https://archive.org/details/oldbelieversongb00unse

Имена столповаго знамени

кошо иое знамя по наречію зовется

по написанію прежних песнорачителныхъ

учителей невсеконечныхъ списателей. Есть же

по имени малое описаніе, и похваленію —

тѣхъ знаменъ,

Параклит — Посланіе стаго дха на апостолы —

+ крюк простой сорочьею ношмою

Крюкъ — + крепное ума блюденіе со золомъ, —

Змеица, — земныя суетныя славы совещаніе —

Кулизма, — ковъ его слово любовь нещадмная

Полкулизмы — постъ и плачь очресъ къ богу —

Голубчикъ — борзой, и тихой. — гордости

всякія уничтоженіе — Статья — Смире

номудрая въ премудрости — Сосочто — бо

Крещеніе сердечное въ покаяніи очресъ къ богу —

тоже крюки со статьями

Переводка Превсемъ выну славословие .

Статия простая Мрачная светлая

Сказание божественнаго писании . Закрытая .

Закона единаго истинное хранение . Закрытая

большая . Ззапятою Сопряжением Зако

нныхъ словесъ внимательное послушание .

Оттяза фарисейскаго тщеславия отложение

мудрости . Чашка полная челюстей зло

честивыхъ сокрушение . Подчашие мрачное

светлое Пресветлое Попрание совес

тнаго жития несобытие . Крюкъ мрачной

светлой пресветлой светлое Сорочья нога

Со облачкомъ Крепкое целомудрия на

сынновение . Стрела простая мрачная

Светлая Со облачкомъ Поводная

Сподчашиемъ Скашною возводная

Поездная Громная Громосветлая

Полукрыжевая Крыжевая Громосветлая

С молитвою бдение всегдашнее. Палка зак

рытая. послушание несоветно по бзѣ.

Созернутая великодушие и во спорѣхъ терпе

ние Бга ради со благодарениемъ. Запятая + сирѣжемъ

Запинание бесовское попрание. Сложития

Сзапятою Сирыжемъ Славословие тр

ипостаснаго бжтва. Скамейца самословия

хуесловия осуждение. Челюсна чистое

житие пребгомъ имея. Хамило Хрстову

житию подражание. Дербица Доброе

рачение восшествие по Хрстѣ. Ключь Ключь

спасения еже не оуждати никого. Два в чёлну.

двоемы́слїе ѿложе́нїе. Мечикъ мꙋдрые

кающимъ и мл҃твъ. Тря́сна тре́звенїя

всякаго завѣтїе. О҆со́ка ѿгрева́нїя

всякаго зла. Нѣмка неямо́стное

житїе стяжа́нїе добродѣ́тельное. Дерга

доброе сниска́нїе е҆же воспѣнїе.

Паукъ великїи поучи́тельное сло́во

стяжа́ти вѣчнꙋ. Рогъ рѣчь ѿтечес

твїя. бл҃гословїя дх҃овнаго. Фита фило

со́фїя и҆стиннаѧ всеꙋ́шное любле́нїе, и къ бг҃ꙋ

дерзнове́нїе въ мл҃твѣ.

съ начала сїе Бл҃года́тїю, и по́мощїю, всеси́льнаго бг҃а. мл҃тва
мирѣ неꙋсыпными престыя бц҃ы. и всѣхъ е҆го ꙋгодникѡ
стыхъ. Здѣ написа́хомъ и҆мена столповомꙋ знамени,
каково которое зовется. Мы же ѿ предковъ своихъ по
тори бывша пѣснотворцы и пѣснорачителїе, ѿ них
же мно́зи ꙋгоди́ша бг҃ꙋ, навыко́хомъ, и преимствовахомъ:
ты же пѣснорачителю все внимай. ѿ начинанїя стихе
ни навышенїю восту́пай. ради всего и немощно
прилежи, и язы́къ свой ѿ всякаго зла ꙋдержи.

Ино сказаніе о столповомъ знамени емуже главизна сія.

Великимъ бо тщаніемъ, крѣпкимъже и вольнымъ желаніемъ сія вещь явлена. Подобно философствуй премудростію. Нѣкими премудрыми мужи наипаче же рещи вдохновеніемъ святаго духа наставляемымъ, и на дѣло сіе подвигшимся.

Неуклоняющимся бо ся ниже обладающимъся сотворяющихъ уничижающихъ прилежно всякихъ вещь. Понеже бо нѣкіи зѣло усердни души желающи навыкнути пресвѣтлая премудрости. И просвѣтити разумъ ихъ свѣтомъ божественнаго разума, и умѣніе подати, еже в ней легчайшаго прибытка въ полученіе.

Прочее же молю вы сице мои отца и братіе, сего ради не дерзайте, злословіемъ сея вещи пренарещи, ни втре зреніе положити. Не безполезна бо есть, но во истинну яко гобзующая нива. насѣянна многопшеничнаго класа.

Да всякъ стяжаяй не можетъ насытитися
сладости ея. понеже бо мудрѣйшимъ
медоточна есть, буимже и нерадивымъ
и лѣнивымъ несть на пользу яко и или не в
рѣома, ѯаия пелынь вмѣняема, рѣема
же онѣхъ посмѣваема. Держающи
мже сию вещь охулити, и хотящимъ
яко терние подавити, или огню предо
та. Симъ убо мститель изводимъ ѕѣлнѣ
противъ злымъ ихъ дѣтелъ, самъ ц͠рь
небесна Г͠дь нашъ І͠съ Хр͠тосъ и творецъ
всяческихъ, емуже слава и держава во
вѣки Аминь.

Неимущемуже тверда ума, и невни
мающему и лѣностию побѣжденну, всуе
бо и вся писанная предлежатся ему
и сему о семъ нерадящу. никуюже пользу
сотворити могутъ написанная,
понеже бо писана есть. не сыплите
бисера пред свиніями, да не попрутъ
ногами. нѣсть потребно свиніамъ и
свиніамъ сребро и злато. тако и бе
зумному книжная премудрость или
ино что отъ тоя философіи нѣсть.

на по́льзу но на обличе́нїе безу́мїю и҆́хъ./

А҆́ще кто̀ восхо́щетъ ѿ бг҃олю́бивыхъ рачи́телей
навы́кнути. сей бг҃оуго́дной, и҆ по му́жнѣ ѿ него̀
дарова́нныѧ фїлосо́фїи. си́рѣчь бж҃ественнаго
пѣ́нїѧ разумѣ́ти. пѣ́тпе́нїи зна́ти си́лу, и҆ и҆с
ти́нно и҆ тве́рдо и҆ непоколеби́мо и҆ мнѣ и҆ ма
сто̀е бж҃їе сла́витсѧ во всѧ̀ концы̀ земли̂.
Подоба́етъ же и҆ всѐ написа́нїе ꙗ҆ко въ зерца́ло
всегда̀ взира́ти, не нерадѣ́нїемъ же и҆ лѣ́ностїю.
но со всѧ́цѣмъ ѕѣ́лнымъ тща́нїемъ, и҆ при
лежнымъ внима́нїемъ. Каза́нїе при в
на́мени пи́шесѧ, червле́ное. не пра́вота
бо ра́ди но си́лу показу́ютъ не ма́лу, ѿ со
могла́сному пѣ́нїю. си́це рече́мъ ти.
Поне́же въ се́мъ ѿ самогла́сномъ пѣ́нїи,
по ꙗ҆ человѣ́ческїй гла́ и҆змѣнѧ́ѧсѧ. и҆ ѿ сог
ласїѧ бг҃ола́сїе пре́кива́етсѧ, тѣ́ми
бо подмѣ́тинами въ му́дрыхъ мѣстѣ́хъ, пѣ
нїе утвержа́етъ, ꙗ҆ко никогда̀ въ запѣ́нїе
не прелага́етсѧ:/

Свидѣтелство о святѣмъ пѣнии, демественномъ, от житія преподобнаго Романа пѣвца.

Бяше убо Романъ причетникъ, имяше житие по всему свято, и благочестіемъ украшено, и велми любимъ бяше, и почитаемъ царемъ и патріархомъ, и всѣми, за святое житие его. Позавидѣвшиже ему діаволскимъ наученіемъ друзи его. и глаголаху междо себе, како онъ тако ву честь приемлетъ от всѣхъ, паче насъ. отселѣ да не будемъ за него служити в пѣнии череды его. бяху убо многажды сие творяху по прошению его. занеже онъ самъ еще не умѣяше пѣти. и тако согласившеся ждуще время подобна. приступившуже дни рожества Христова, яже имать череда его быти. онъ же по прежнему обычаю прииде къ единому от нихъ, моляше его да поетъ за него праздника ради. онъ же отрече ему, немощенъ есмь. тако и прочии. и глаху узримъ како ты честь имать получити. онъ же печалию одержимъ, и моляшеся пречистей Бцѣ, и от печали усну, и видѣ пречистую Бцу, влагающу во уста его нѣкий свитокъ, снѣсти велящи. онъ же от сна воспрянувъ, ощутивъ въ себѣ божию

Мѣсяца октября, а дня

бл҃гтъ, и радости наполнися срдце его. и прїи
дерзновеніе, егда прїиде время, и нача пѣти
кондакъ. Дѣва днесь пресущественнаго раждаетъ.
и толь зѣло бѣ красно, и сладости исполнено.
яко удивитися царю, и патріарху, и прочимъ.
необычному его пременению, и зѣло преславному
пѣнію. являтися гласовомъ исходящимъ и
зо устъ, и изновдрѣи. и слушей его, и согласующе
зѣло бѣ добрѣ: завистницы же, мнѣвше его
посрамлена быти, но паче сами посрамишася.
и припадше просяху прощенія о него. и мо
ляху его да проститъ имъ. онъ же незлобивъ сый,
непамяше божію бл҃гть. и времени зовуще-
прощеніе ихъ исполняше, поюще прении,
яже ему пречистая бг҃омтрь сотвори и научи.
оттуду преимствоваху о него, и писаніютре
даваху. бяху бо искусни пѣнію писцы. и
оттолѣ начатся сіе демественное пѣніе,
и пространное сладкогласованіе.

про

[illegible] въ лаврс[illegible] ная

Образъ есть пр(есвя)тыя б(огороди)цы, афонския в монастыри лаврѣ зовомѣ в ц(е)ркви ... му
чениковъ, затѣнте еже пояше старецъ, ра
дуйся невѣсто неневѣстная. и зритъ
иное приидѣ к нему пр(есвя)тая б(огороди)ца,
радуйся и ты старче, и даде ему злании,
иже и доднесь видимъ есть весьма, при
иконѣ совершенъ.

ПРОБА ПѢР

Лѣтописи. Ино во время иже нения бл(а)гочестиваго
га. Г(осу)да(ря) Ярослава владимировича. приидоша,
Кiева гра(да), и изъ Царя града, б(о)гомъ подвизаеми трие
мужие, вогра иже(съ). и принесоша с собою
пѣвчия книги, демественнаго пѣния. та
же и с(вя)тое трестрочное сладкогласование.
и от толе начася в россии с(вя)тое пѣние,
демественное пение

Сказаніе ѿ помѣте красной.

Двенатцеть ві степеней.

Кто хощетъ пѣти крюки. воздевай на нбо руки. возопи коваще хрту. помози мнѣ рабу твоему.

Азбука гласъ, а.

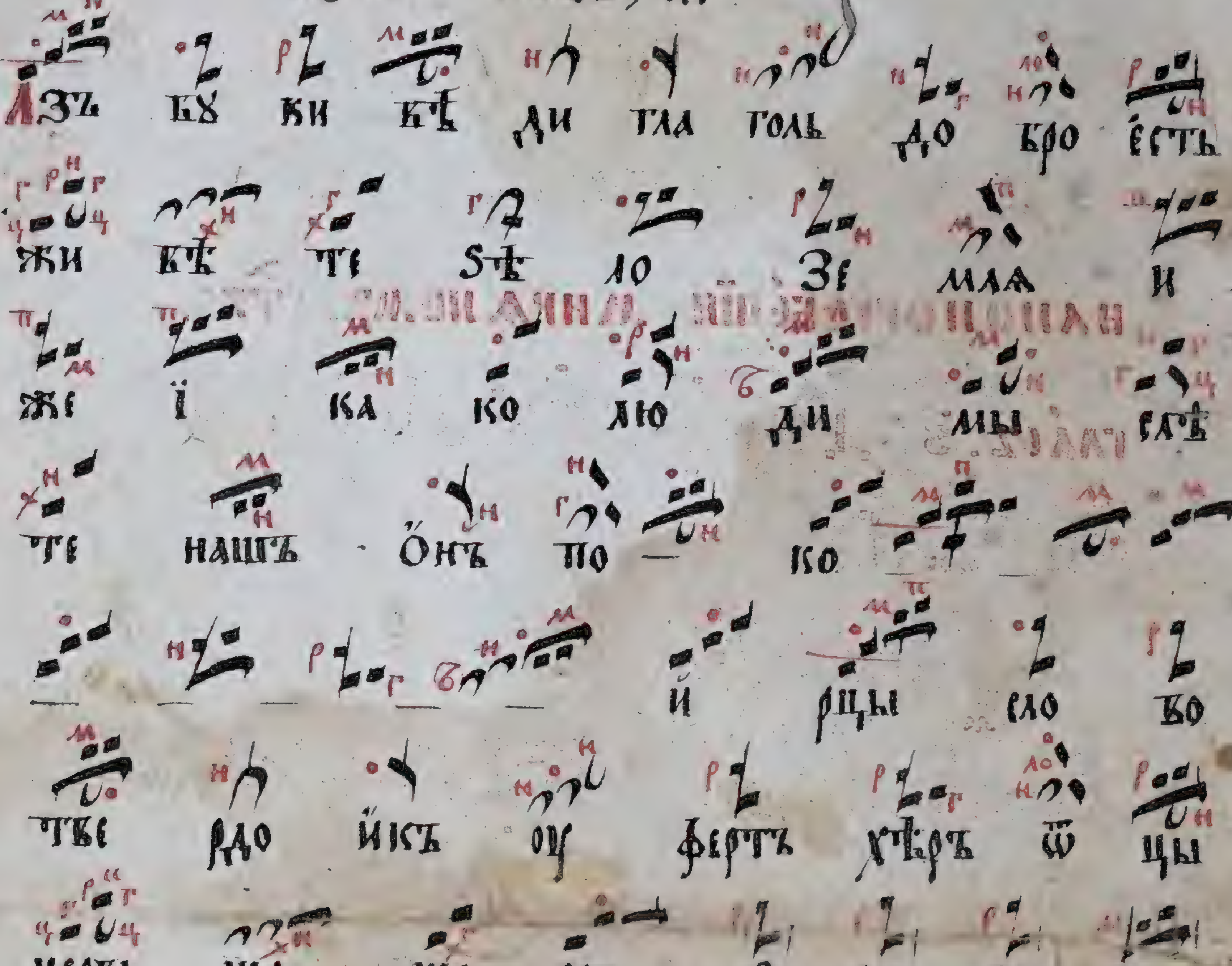

НАПОПОГРЕБЕ́НИИ МИРА́НОМЪ. СТРА.

ГЛА́СЪ. Ѕ. ДО БА́НИ И МОИ ДРОУ
ЗИ И ЗНАЕМИ И ПОЧТО НЕ
ПЛАЧИ ПОЧТО НЕВЗРЫДАЕ ТЕ
ТЕ ЛЮ БИ МА ГО ВАМЪ ДРОУ
ГА И БРАТА НЫ НѢ ЖЕ СТРА
ННА ЦАРА НОУБОГА И ВЕ
СѢ ХО ВАСО БОЗАЮ БЛЕННА
А МОА БРАТИА ЗРА ЩЕ
ДѢ АННА МОА ѾБЛИЧА
ЕМА МѢ РИЛОМЪ ПРАВЕ

днымъ христа бога мо
айте милости ка быти
ми помане вше возаю
бленнаа моа братиа
к вамъ мо ю любовь
взовите велиимъ гла
сомъ ко общемꙋ влады
це весѣ хо царю христоу.

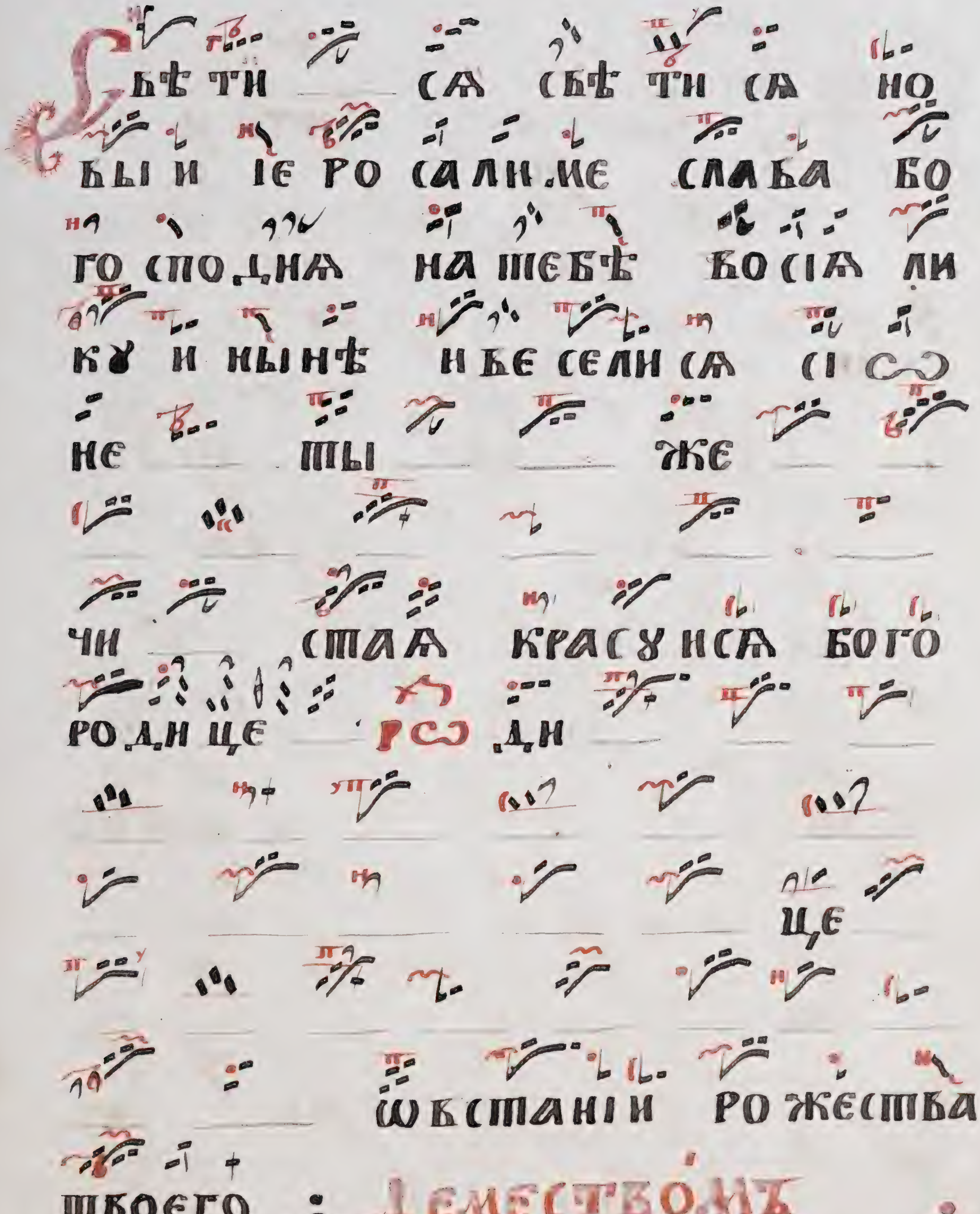
Свѣ ти ся свѣ ти ся но
вый іе ро са ли ме слава бо
го спо да на на тебѣ во сія ли
ку и нынѣ и ве сели ся сі
не ты же
чи стая красу йся Бого
ро ди це ро ди
це
ѡ встани и ро жества
твоего :
Демествомъ

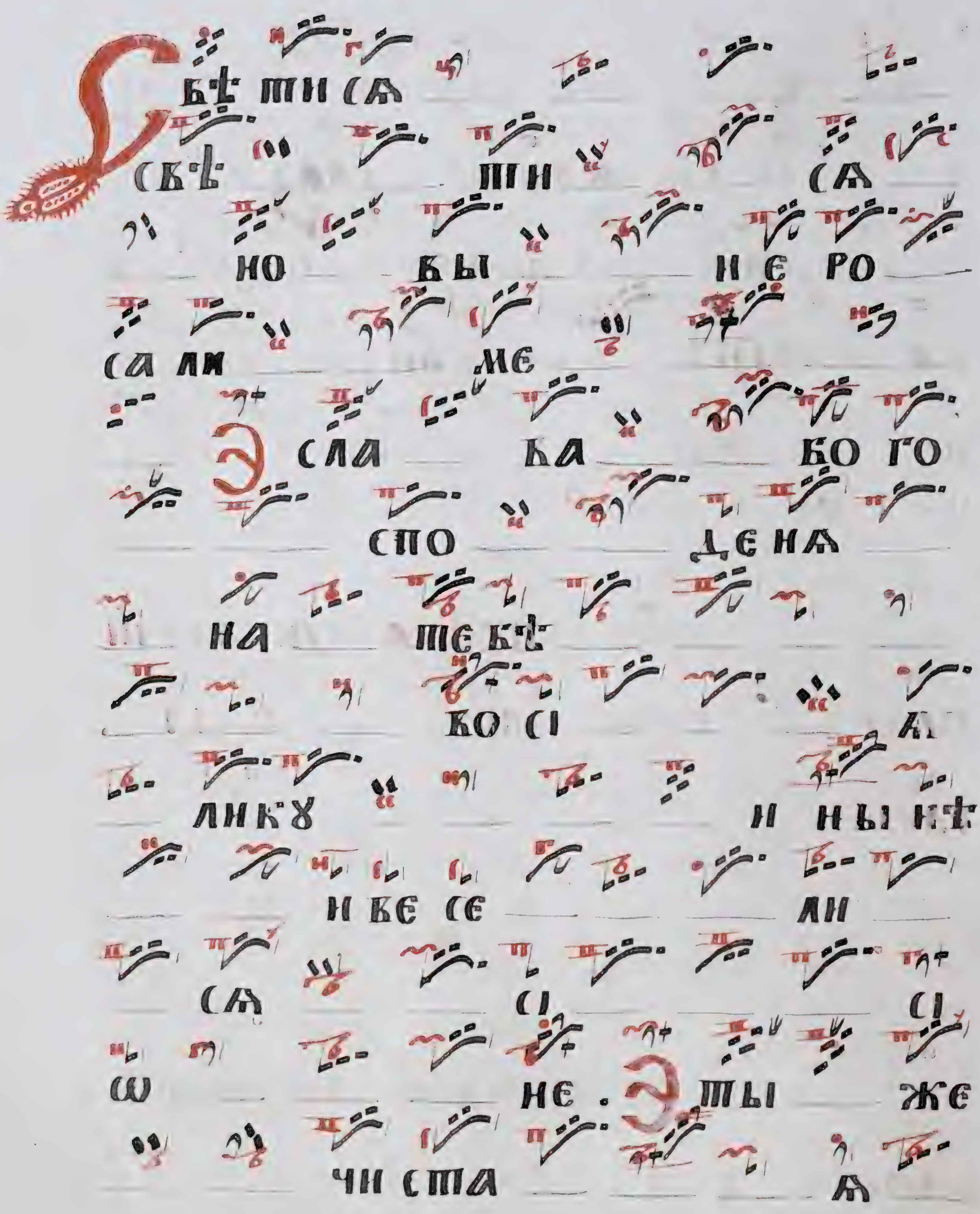
Свѣ ти са
свѣ ти са
но вы и е ро
са ли ме
Э сла ва бо го
спо де на
на те бѣ
во сі а
лику и ны нѣ
и ве се ли
ся сі сі
ѡ не. Э ты же
чи ста а

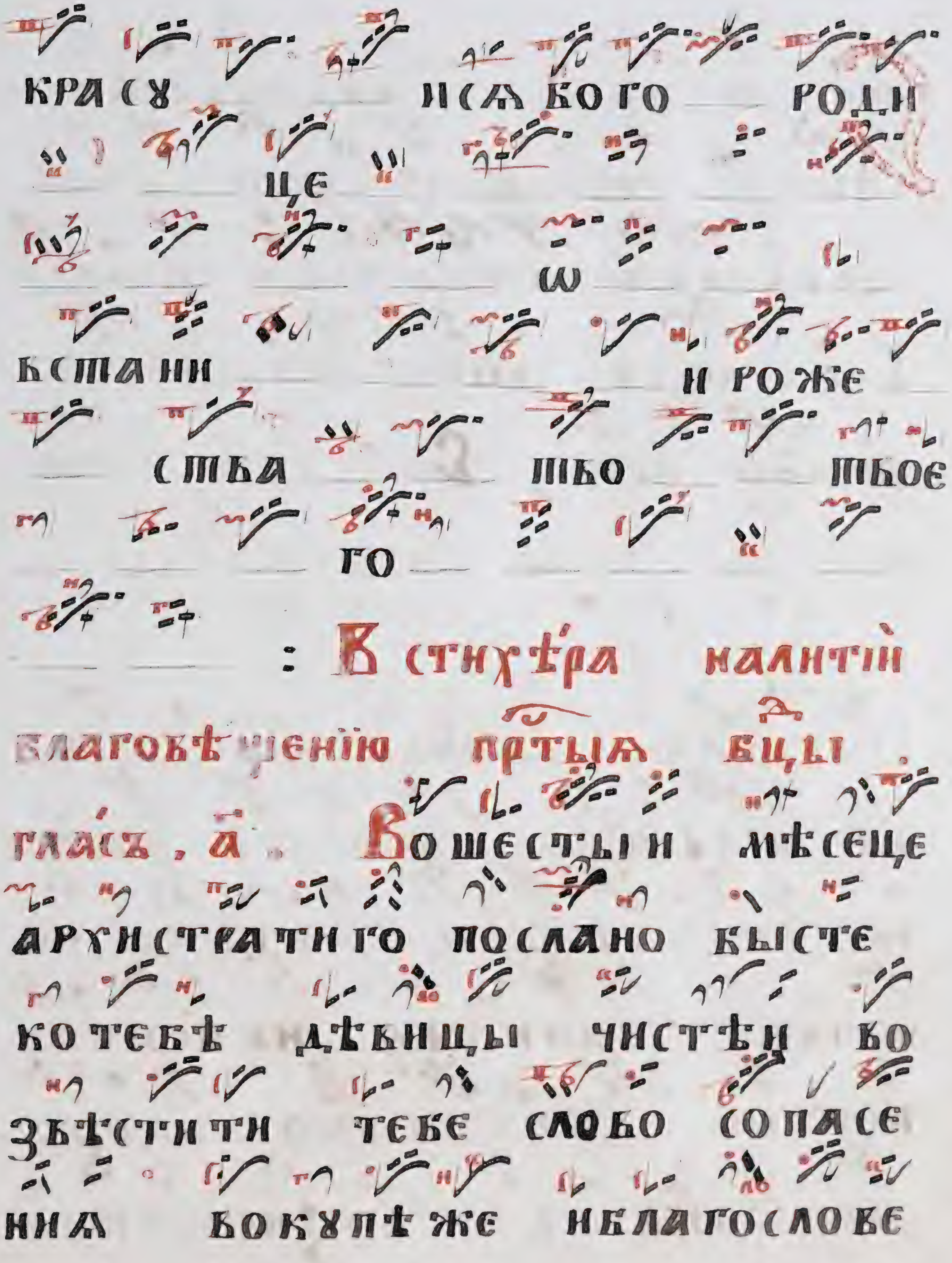
красу исаакого роди
це
ω
бстании и роже
ства тво твое
го
: В стихера на литїи
благовѣщенїю пртыя бцы
гласъ, а. Вошестыи мѣсеце
архистратиго послано бысте
ко тебѣ дѣвицы чистѣи во
звѣстити тебе слово о спасе
ния во купѣ же и благослове

ние радуйся ѡбрадованная
господе стобою родиши сына
превѣчнаго ѡто ѡтеца испаса
ете люди своя ѡтопрегрѣ
шения ихо ; Стихѣра нали
тїи оуспенїю прс҃тыя бц҃ы
гласъ , а҃ .
Подобаше самовидцемо сло
ву ислугамо иполоти мате
ре его оуспенїе видѣти ко
нечное еликоже нанеитаи
нество данетокмо ѡтозе
мли спас..во возношение

ОУЗРѦТЕ НОНРОЖДЕШЫѦ ЕГО
ПРЕЛОЖЕНИЕ СВИДѢТЕЛЕСТВУЕ
ТЕ ТѢМЕ ѠТОВСЮДУ БОЖЕ
СТВЕНОЮ СИЛОЮ ПРИШЕДОШЕ СИ
ОНА ДОСТИГОША И НА НЕКО
НДУЩУЮ ПРОБОЖАХУ ВЫШШУЮ
ХЕРУВИМО РО ХЕРУВИ
МО
ЕНЖЕ И МЫ СО
НИМИ ПОКЛОНИМОСѦ ЯКО МО
ЛѦЩИСѦ ЗАДУША НАША ;

СТИХѢРА БОГОРОДИЦЕ

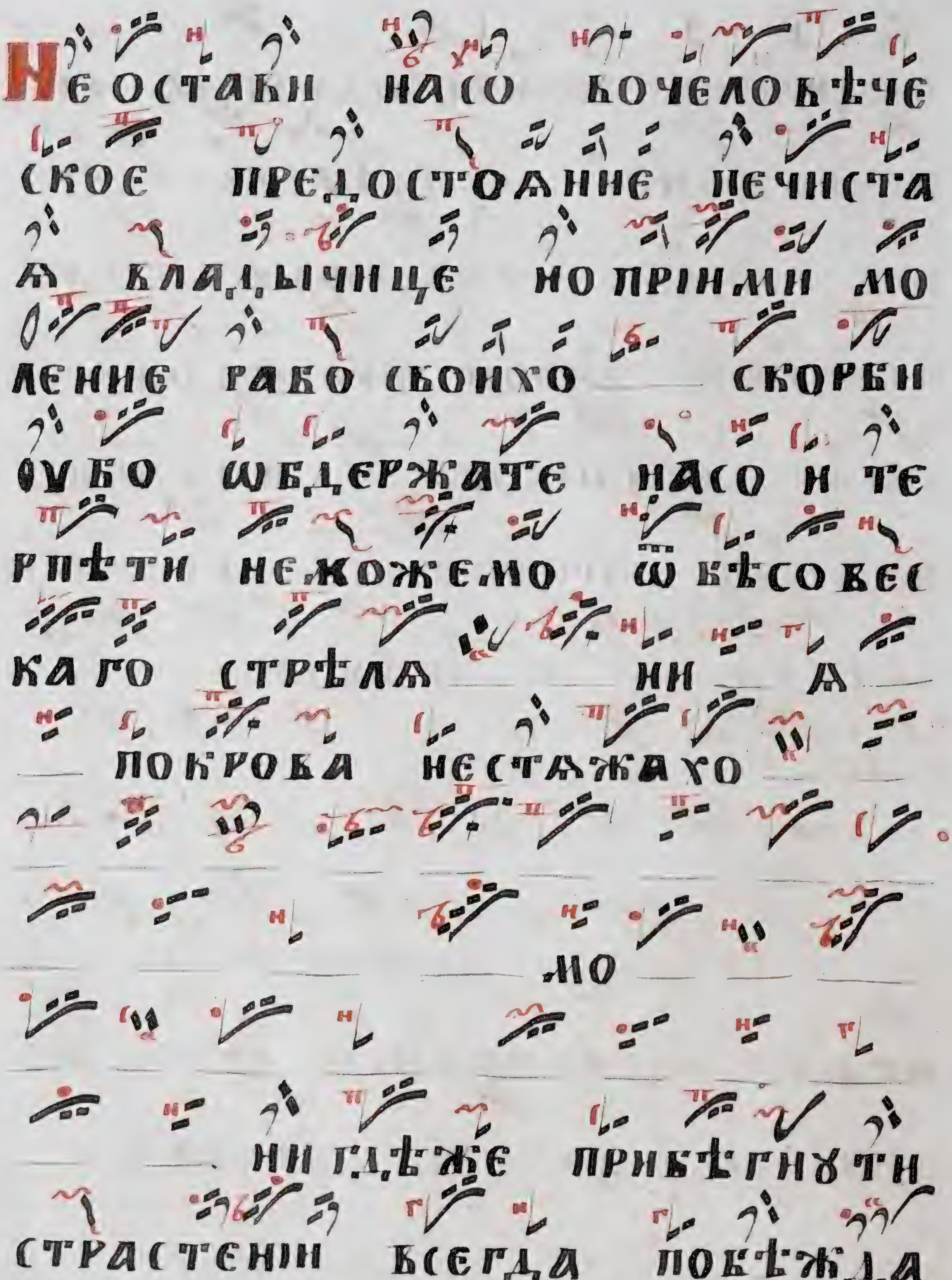
Не остави насъ бочеловѣче
ское предостоѧние нечиста
ѧ владычице но пріими мо
ление рабъ своихъ скорби
ѹбо ѡбдержате насъ и те
рпѣти не можемъ ѿ бѣсовес
каго стрѣлѧ ни ѧ
покровъ нестѧжахъ
мо
ни гдѣже прибѣгнути
страстении всегда побѣжда

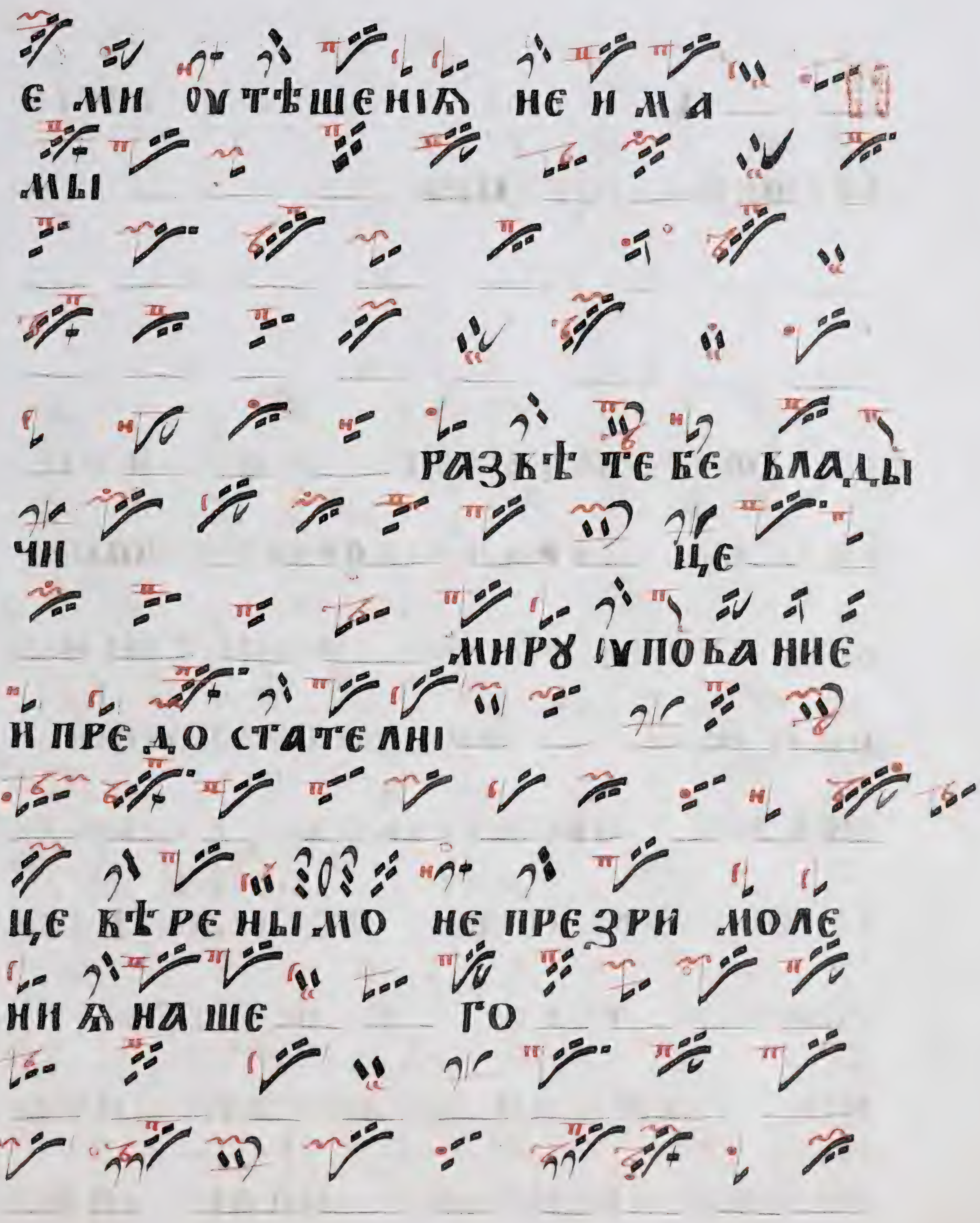
Е МИ ОУТѢШЕНІѦ НЕ И МА
МЫ
РАЗВѢ ТЕ БЕ ВЛАДЫ
ЧИ
ЦЕ
МИРѸ ІѴПОВА НИЕ
И ПРЕ ДО СТА ТЕ ЛНІ
ЦЕ ВѢ РЕ НЫ МО НЕ ПРЕ ЗРИ МО ЛЕ
НИ Ѧ НА ШЕ ГО

носо
вершена сотвори ;

Стихе́ра на литі́и ст҃лю х҃чю
дотворцꙋ николѣ гла́съ, в҃.

Ѡтче николае аще и ми
ре скаѧ страна молчите но мир
весь иже тобою просвѣщеный
ми ре ным ми благоуханіи
чюдасъ множество ме возываю
те похвалеными пѣснеми и спа
сошасѧ тобо ю не ѡсужде
ніи сущи ми во мирѣ хо и мы
поюще вопиемо моли спасти

а сѧ дѹшамо нашимо ;

Егда бываетъ суббота троицкаа,

или димитровскаа или масопоу

стнаа. на оутрени поемъ. Ка҃ зi.

Блажени непорочении. При.

Благословенъ еси господи.

Впоуть ходащеи въ законѣ

господени. При тон. и про сти.

Другаа статьа твои есмь азъ

спаси ма. При. Спа се спа

си ма. Яко ѡправдании тво

ихъ возыскахъ. При тон. и пр сти.

ВНЛЮ ЦВѢТ

НУЮ КАНОНЪ. ІРМОСЪ

ПО В҃. ТРОПАРИ НА ВІ҃.

КА҃ ТОЙЖЕ ІРМОСЪ.

Гласъ д҃. пѣснь а҃. ірмосъ

Явишася источени

цы бездениюгу

непричастении

отокрышася само

рюво анаша саш

сованиа бурею

ма ни е ме бо за пре

ти и е му и з ра д ны а

лю ди спа се по ю ща

по бѣ де ну ю пѣ с не

ти го спо ди. Тропа[рь]

Изо у сто мла де не

це и не зло би вы и хо

и ссу щи хо х ва лу

тво и хо ра бо со бе

р ши ла о е си ра з ру

пїа ши и ти и су по ста и

ѿ то м сти и ти сти

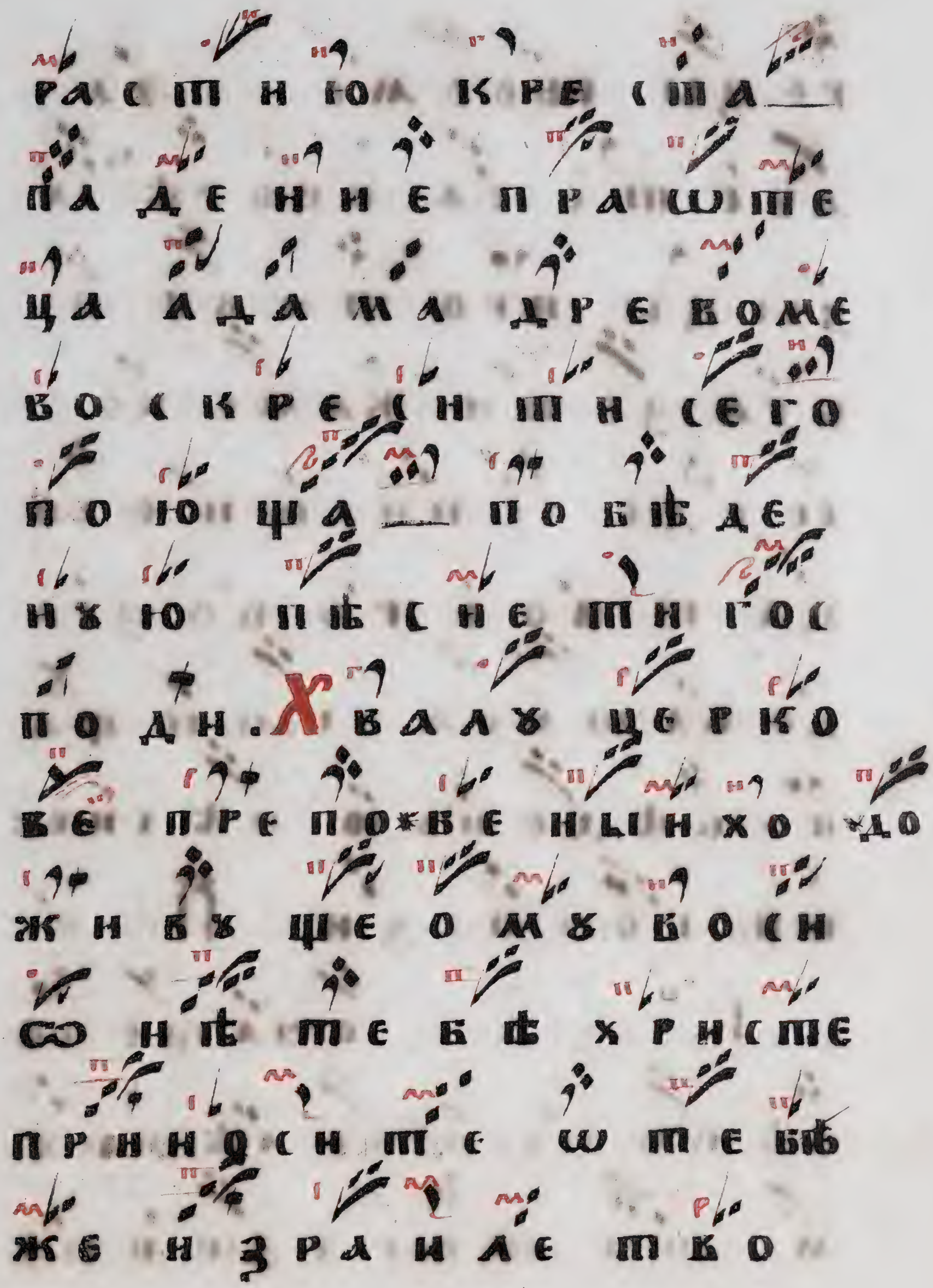
ра с т н ю а к р е с т а
п а д е н и е п р а ѡ т е
ц а а д а м а д р е в о м е
в о с к р е с н т и с е г о
п о ю щ а п о б ѣ д е
н ꙋ ю п ѣ с н е т и г о с
п о д н. Х в а л ꙋ ц е р к о
в е п р е п о в е н ы н х о д о
ж и в ꙋ щ е о м ꙋ в о с и
ѿ н ѣ т е б ѣ х р и с т е
п р и н о с и т е ѡ т е б ѣ
ж е н з р а и л е т в о

рецы своеме гра
дꙋ е те са игорѣ ꙗ
зы цы про ти вꙋ о
бра зе н и каме но
се р де че н н и ѿ по ли
ца т во е го во з ра
до ва ша са по ю ща
по бѣ де нꙋ ю пѣ с не
ѡ н о г о с п о д и. Пѣснь
г. Ірмосъ. То ча ще не
сѣ ко мы и ве лѣ н и е
ме т и тве р д и с са

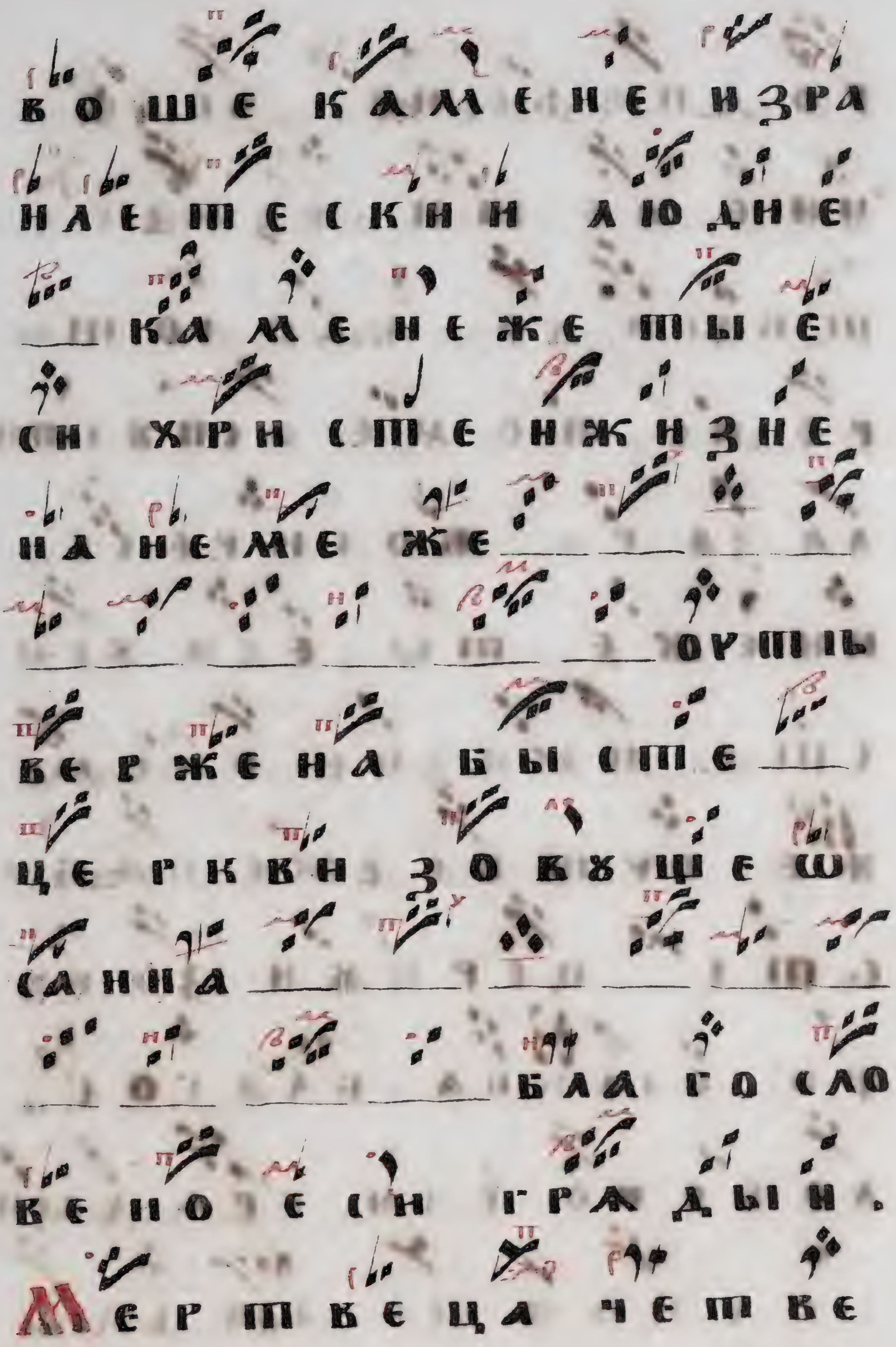
В О Ш Е К А М Е Н Е И З Р А
К А М Е Н Е Ж Е Т Ы Е
С И Х Р И С Т Е И Ж И З Н Е
Н А Н Е М Е Ж Е
О У Ш Ь
В Е Р Ж Е Н А Б Ы С Т Е
Ц Е Р К В И З О В Ѹ Щ Е Ѡ
С А Н Н А
Б Л А Г О С Л О
В Е Н О Е С И Г Р А Д Ы И.
М Е Р Т В Е Ц А Ч Е Т В Е

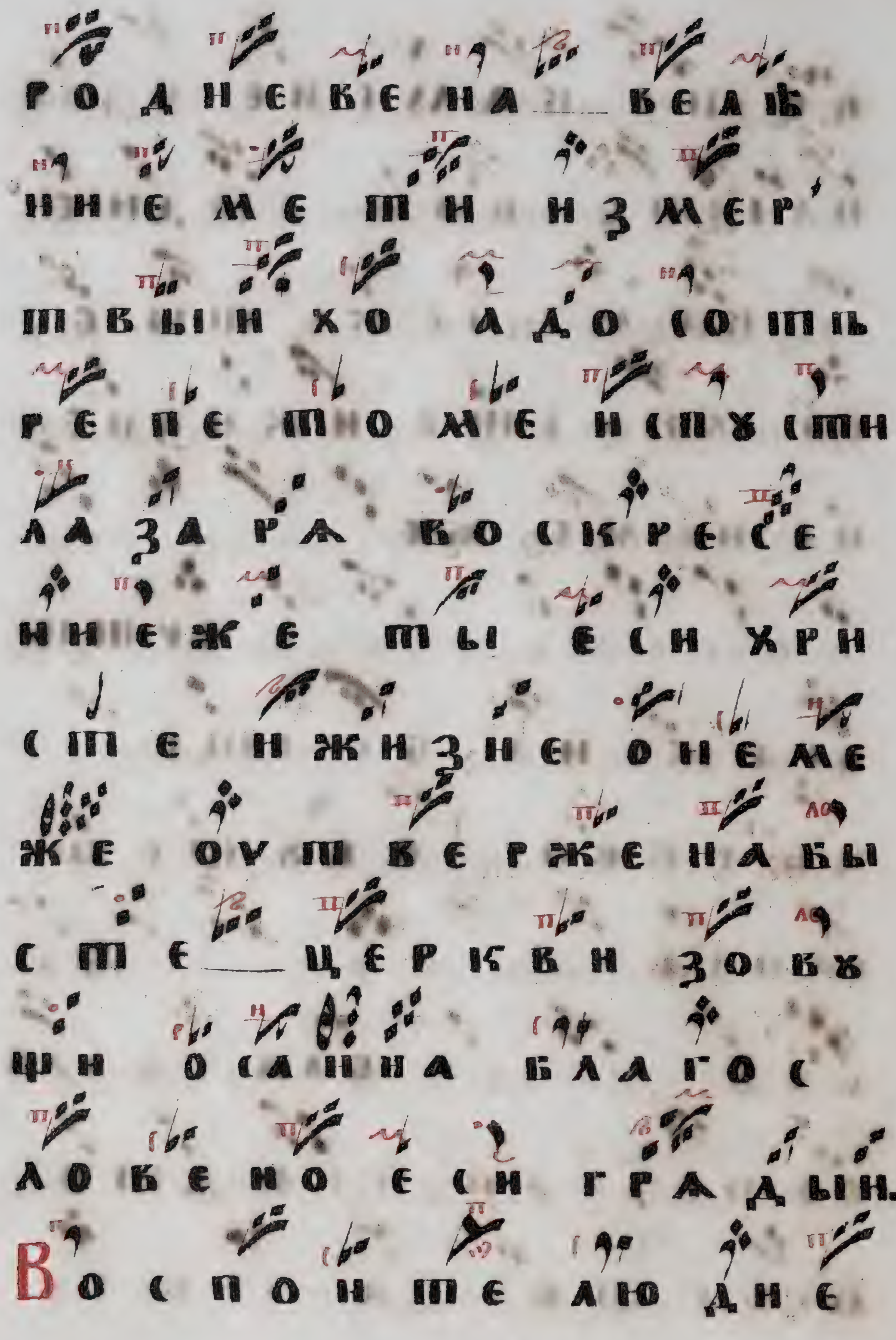
родневе на — веаѣ
нием етн изме р
твын хо адо сотъ
репе томе испустн
лазара воскресе
нежеты еси хри
стеижизнеонеме
жеоутверженабы
сте — церкви зовѫ
щн осанна благос
ловено еси градын.
Воспоите люде

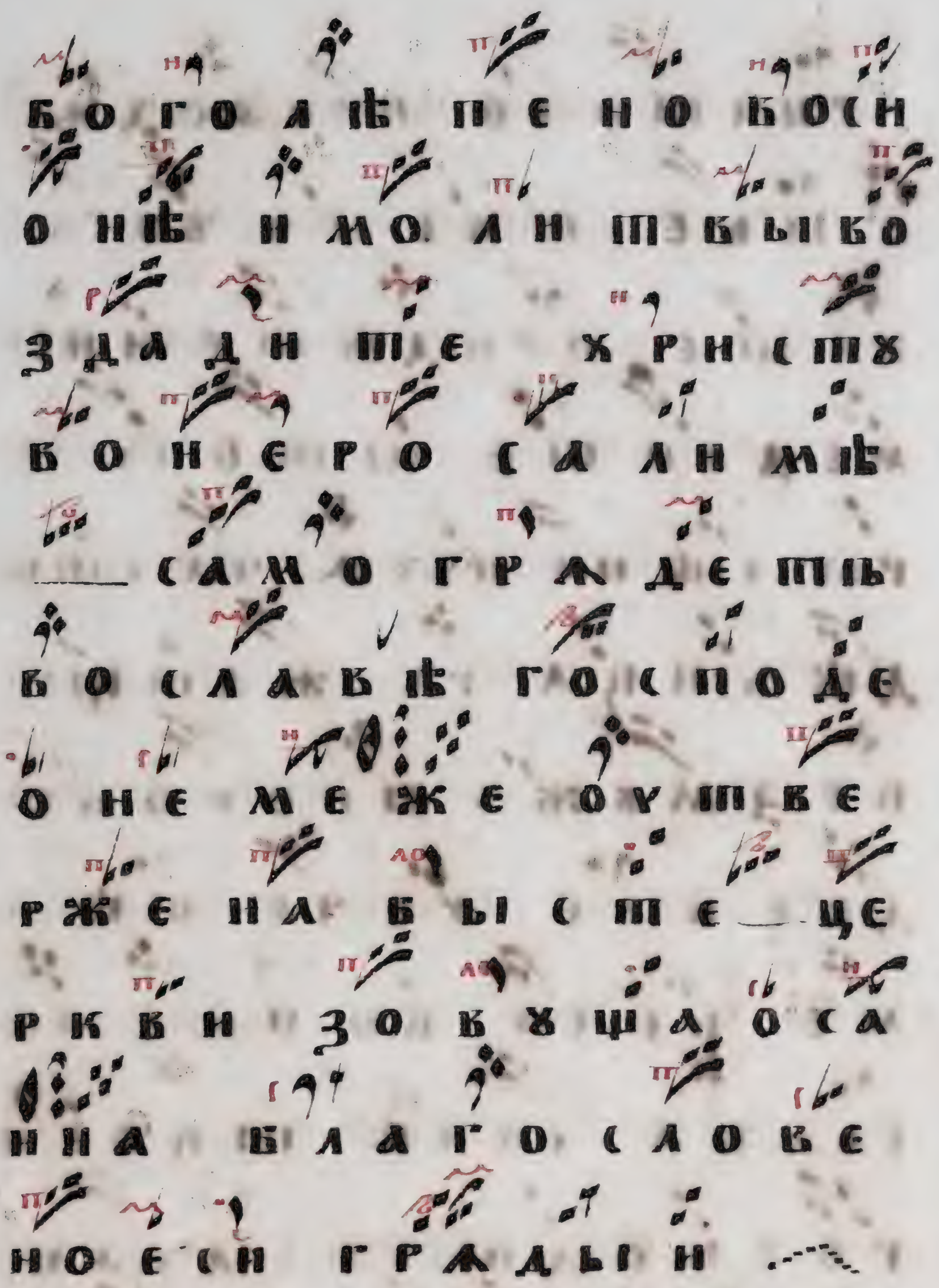

Пѣснь д҃. Ірмосъ

Христосо прихода
и явественно бого
нашее придѣтение
медаите ѿтого
рысѣненыя часты
дѣвица ражающи
безмужа пророко
древле рече тѣ
ме веси вопиемо
саава силѣ твоей
господи. Дакап
аюте веси весели

е кр ѣ по ко на ма

с а н ч е н ѣ и го р ѣ и

х о л м и не б е с а д р е в а

л ꙋ ж е н а а да в о с по

н т е х в а л н т е х ри

с т а с о а з ы ц ы и с е го

в е с н л ю д н е х в а л а

щ а в о п н е м о с л а

в а с н а ѣ т в о е и

г о с по д и. Ц а р е с

т в ꙋ а и к р ѣ по с т и

ю в о в ѣ к и г о с по д е

при дѣ те оу бо ѡбо
а че ни и и се го кра со
ты и сла вы же не ра
зсꙋ же не но е сте бо го
лѣ пнѣ е бо сн ѡ нѣ тѣ
ме ве сн во пи е мо
сла ва сна ѣ тво е н го
спо дн. Падню измѣ
ри вы и не бо — да лн и
ю же землю го спо
де при и де сн ѡ на
бо и зо бра во не ме

жити и царство
вати изволи люди
иже вѣрою вопию
щая слава силѣ тво
ей Господи. Пѣс.
е. Ирмос. На сиѡнь
горѣ взыде благо
вѣствуяи на иеро
салимо проповѣда
яи крѣпостию во
знести гласо прес
лавенаа глагола

на бы ша

ѿ те

бѣ гра де бо жи и ми

ро на и з ра на ла и спа

се ни е ꙗ зы ко мо м

Иже во вы ше ни е хо

съ да и бо го на же

рѣ ви мѣ хо при з ни гра

а на смирен на а се

гра де те во славѣ

го спо де и и спо а на

тса вса че ска а бо

ж е с т в е н н ы а ж б а л ы

е г о м и р о н а и з р а и

а а и с п а с е н и е ꙗ з ы

к о м о . С и с ѡ и ѣ б о

ж и а г о р о с в а т а а

и е р о с а л и м е ѿ к р е

с т о о ч и в о з в е д и

и в и ж д е с о б е р а н а

ч а д а т в о а в т е б ѣ

с е б о п р и и д о ш а и

з д а л е ч а п о к л о н и

т и с а ц а р ю т в о е

мꙋ мирони израи

аа и спасение изы

комо. Пѣснь .ѕ. ирмо.

Возопиша свеселие

мъ и праведных одꙋ си

ны ныѣ мирꙋ завѣто

ново завѣщаете

са и кропление меш

б нова те са людие

божие ю и кровию.

Подои ми израиле

божие царествои

пре бы ва а и во пе
мн нѣ свѣ то да оуз
ри те бе а н ко нкъ
ро па е н н е ме ѡб
но ва пе са лю ди е
бо жи е ю кро в ню
Раз рѣ ше ны сво а
оу з ни ки сн со не н с о
пѣ стни о тро ва не вѣ
де нна без во де на
во з ве ди н кро па е
нн е ме ѡб но ва пе

са люди е божиею

кровию. Пѣ. з. Ірмо.

Спасыи во огнии а

врамески а сиде

ти и халдѣа оубиво

аже безправды

вепрадныа оулова

иже препѣтыи Го спо

ди Боже отецъ б

лагословено еси

Поклонающеся

христе люди е со

ѹ че ни ки ра дѹ ю ще

са с ва на ми ѿ са

н на сы нѹ да вы до

вѹ во пи а хѹ пре

пѣ ты и го с по д н

бо же о т е ць бла

го с ло в е но е си

Не и с кѹ с но ѕ ло бѣ

мно же ст во е ще и

мла до е с те ст во

бо го лѣ п но ст а ца

рю и з ра и ле вѹ нань

гело воспѣто пре
пѣтыи господи бо
же отецъ благосло
вено еси. Соваи
ааи та христеи
вѣтвеми хвала
те множество бла
гословено пришеды
и царь вѣкомо во
пиахѹ препѣты
и господи боже ѡ
тецъ благослове

ное сн . Пѣснь . и. Ірмо

Веселиса иерусали

ме торже ствꙋите

любащеи сиѡна

царе ствꙋ аи бо во

вѣки господе си

ламо приде даго

вѣ сте ве са земль

лаѡ толица его

ида поете благо

словите дѣла гос

подени господа .

На ю но жре бе це во
сѣ до ца ре ст ва
и то бо ю хри сто
со при де без сло
ве се нꙋ ю бо и до ле
скꙋ ю ле сте раз рꙋ
* па ши ти сꙋ по ста же
стро по те но е оу
стре мле ни е оу ста
ви ти ве сѣ хо а зы
ко при и де е го же
по ю те бла го сло

вите дѣла господи
дена господа. :
Богото твои радуиса
снѡ не ѕело воца
риса вовѣки христо
сосе ꙗкѡ пишеть
кротко испасаапъ
раведено избавите
аю наше прииде на
жребеце иконеское
свирѣпе ство погу
бити вражне воеже

пѣ тн н — благословн
те дѣла господенн
господа . н Оскудѣша
божнн хо ѡ боженнн
н законо н пре стпу пе
ны н сонмо непоко
рнвын хо еже молнт
вы боже етвеныа по
неже домѣ верте по
содѣлаа разбонннко
мо ѡ то серадца нзба
внтела ѡтрнувше

єгоже по нмте благо

слови те дѣла госпо

днѧ господа . от

Пѣснь .д҃. Ирмосъ .аи.

Богоипо сноадениѧ и

вниса ннамо со ставн

те празденнико нве

селаще са придѣте

возвеличимо христа

таасо канамннвѣ

пвеми апѣснеми зо

вуще благословепо

градыи воимаго
сподаспасанаше
го. Изыцы почто
шатаетеса писа
нии сващенницы
что тщетными
поучистеса реку
ще кто сеи емуже
дѣти сованами
вѣтвеми пѣснеми
зовуще благосло
вено градыи вои

МА ГО СПО ДА СПА СА
НА ШЕ ГО. СЕ БО ГО НА
ШЕ Е МУ ЖЕ НИ К ТО ЖЕ
ПО ДО БЕ НО ПРА ВЕ ДЕ
НО ВЕ СА КО ПУ ТЕ И
ЗО— БРѢ ТО ДА СТЕ
ЛЮ БО ВЕ НО МУ И ЗРА
И ЛЮ ПО СИ ХО ЖЕ Ꙗ
ВЛЕ И СА И СО ЧЕ ЛО
ВѢ КИ ПО ЖИ ВЕ БЛА
ГО СЛО ВЕ НО ГРА ДЫ
И БО И МА ГО СПО ДА

спаса нашего. ам

Соблазны стезан

чтоо блаизовы поло

жисте непокорнви

и ноги ваши скоры

сѹте кровии зана

ти владычению ново

скресенте спасти

весехо зовѹщеихо

благословеногра

дынгоспода спаса

нашего.

* вонма

Чи́нъ послѣдованїю

оусопшихъ на погребенїе.

Аллилꙋїа. г҃. ектенїа.

Гдⷭи помилꙋй. вї. та на

гла. и҃. Аллилꙋиа алли

лꙋиа а___а аллилꙋ___и

а. Посемъ поетъ тро

Иже глꙋбинами мꙋ

дрости ро сти___че

ловѣколюбнѣ вся стъ

роя еже___на полꙁꙋ

всѣмъ подавая еди

не содѣтелю покои

господи душа оусо

пшихо рабо своихо

натп а бо оуповани

е возложиша тво

рца и зиждителя и

бога нашего. сла

и ныне. бо. тебе градо

и пристанище има

мы и молитвенницу

благоприятну кро

ждешемуса и стебе

богу богородице

безневѣстенаѧ вѣ
рены нмо сопасеніе.
Сѣ. Гла. е. Покои спа
се наше соправед
ны мн раба своего
и сего во сели водво
ры своа ѧкш благо
вольнаа и неволнаа
веса ѧже вѣдѣнии
и ине вѣдении че
ловѣколюбецъ.
Слава. інн ѣ Богоро.

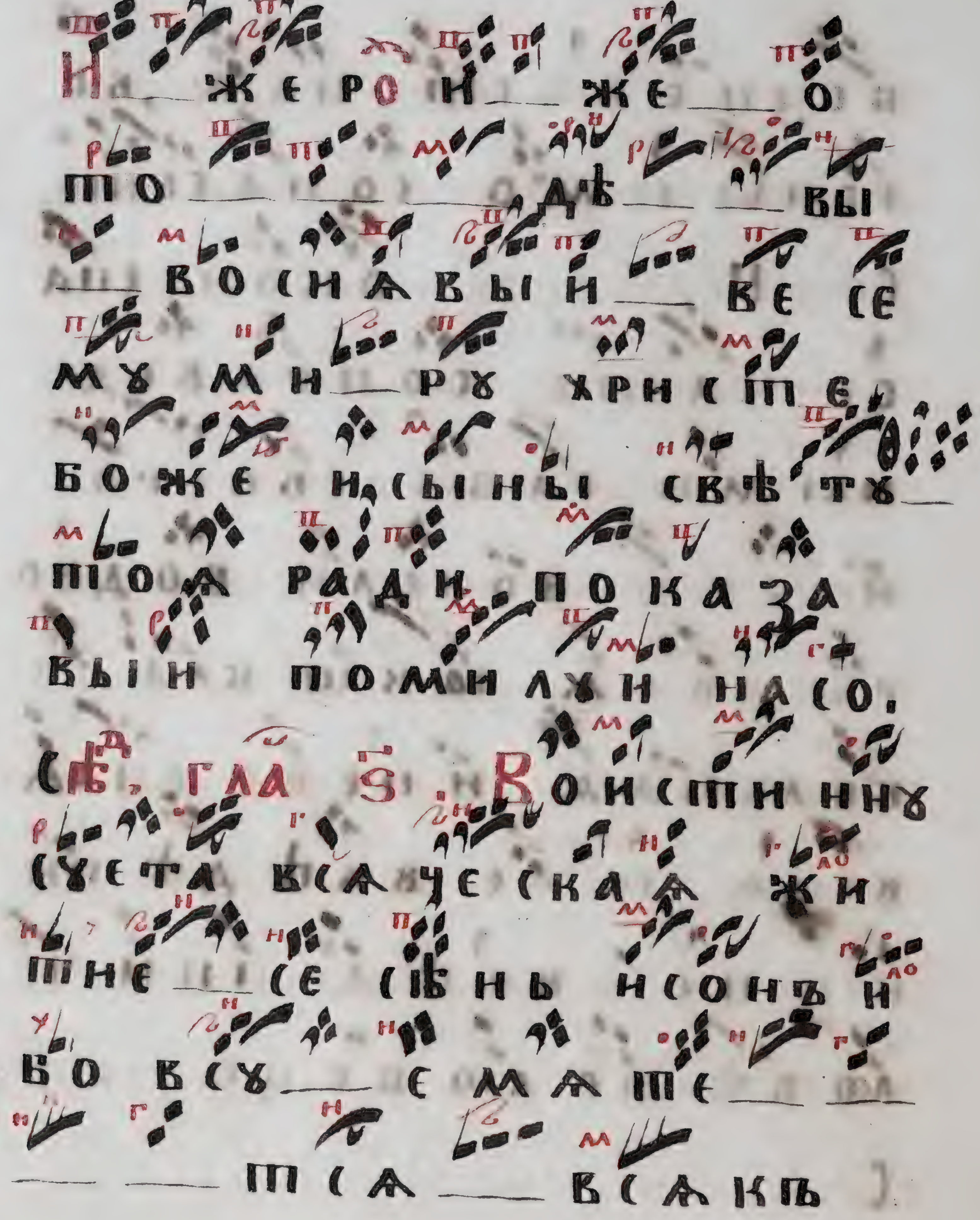
И___ ЖЕ РО И___ ЖЕ___ О
ПО___ ___ ___ ДѢ___ ___ ВЫ
___ ВОСИАВЫ И___ ВЕ СЕ
МУ МИ___ РУ ХРИСТЕ
БОЖЕ И СЫНЫ СВѢТУ___
ТВОА РАДИ ПОКАЗА
ВЫИ ПОМИЛУИ НАСЪ.
СѢ. ГЛА Ѕ. ВОИСТИННУ
СУЕТА ВСАЧЕСКАА ЖИ
ТИЕ___ СЕ СѢНЬ И СОНЪ И
БО ВСУ___ Е МАТЕ___ ___
___ ___ ТСА___ ВСАКЪ

Земнородныи ꙗко
же рѣша книги а҆ще
и весь миръ при ѡбра
____ щемъ и тогда
во гробъ всели ___ мса
и идѣже купно цари
оу бо зии тѣмже хри
сте боже преставле
нна ___ гѡ ѡ тнасъ по
кои ꙗкѡ человѣко
любецъ. Слава . ини҃ бо
Всесвѧтаѧ ___ богоро

днцє. вовремѧ жи
вота моєгѡ нє ѿста
ви мєнє нчєловѣчє
стєй помощи нє оувѣ
ри мєнє носамама
застѹпи и помилѹй
ма. Кѡ҃д. гласъ. и҃.
Со свѧты__ ми покой
хрте дѹша рабо сво
___ ___ нхо__ нді ___ ___ ___
жє нѣ__сть болѣзни
ни печали ни возды

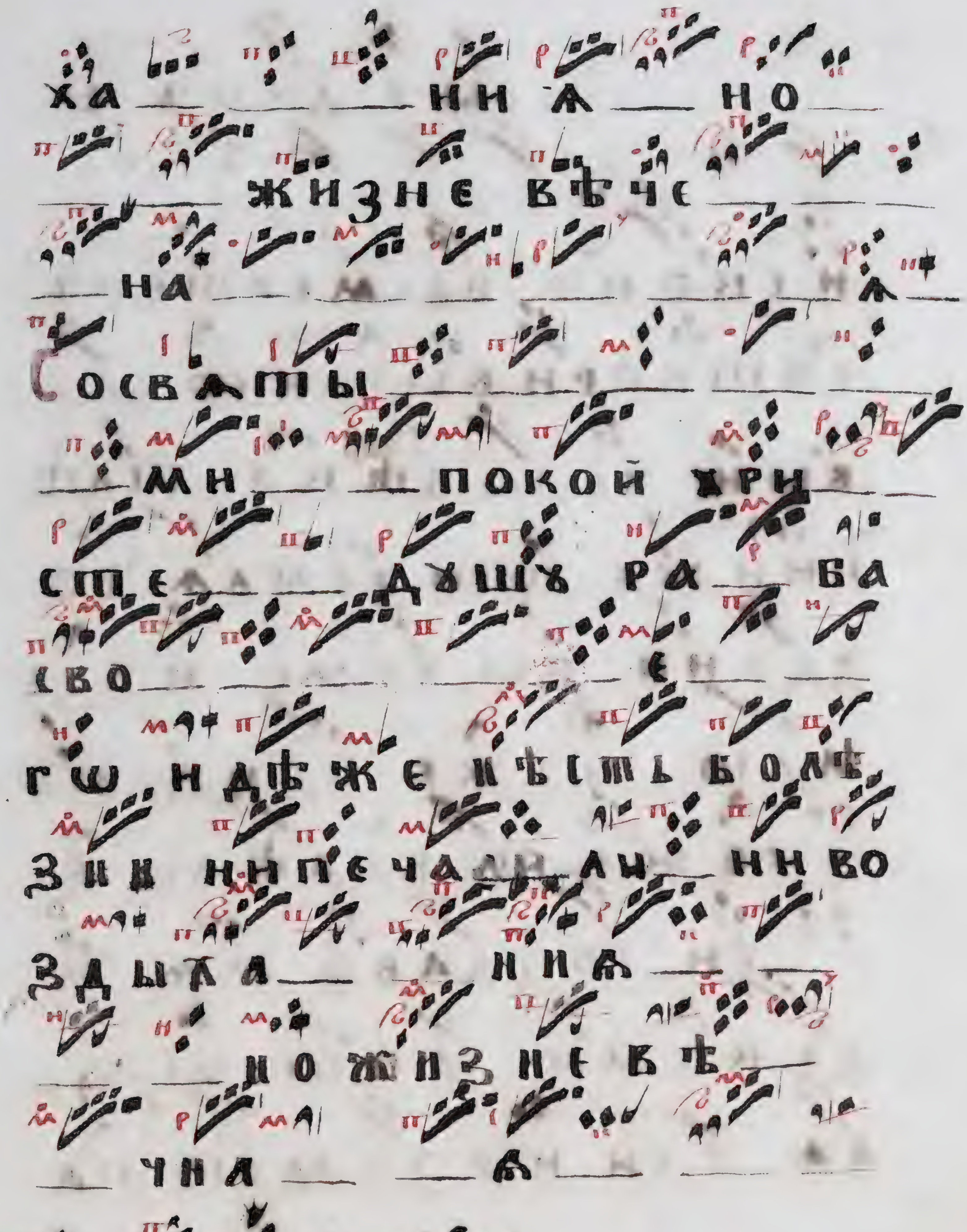

ха нна но
жизне вѣчс
на а
Сосватыми покой хри
сте душѣ раба
сво е
гѡ идѣже нѣсть болѣ
зни ни печали ни во
здыхани а
ножизне вѣ
чна а

Икосъ Ты единъ е
си
искони бесмертенъ
сотворивыи и созда
выи человѣка тлѣ
нииже ѿ земля со
здании быхомъ и взе
млю туже поидемо
якоже повелѣлъ е
си создавомя и
рекомия якѡ зем
ля еси и в землю па

— кн пойдешн — — —

— аможе вси таѣнни

ѿходимъ надгробно

е рыданне твораще —

н поюще пѣснь ангель

скую — аллилу — — н —

— а. Аллилуиааллилуи

а ножи — — зне вѣче —

— на — а. пѣ й пѣ. Ве

личитъ душа моа

господа н возрадовасѧ

духъ мой ѿ бозѣ спа

сѣ моемъ. на блаа бо

гла ѕ. Выше рода воу

тробѣ твоей госпо

же безсѣменни зача

то бога и прежде вѣ

кш сѫща и плотию ро

дила еси богаже и че

ловѣка непреложена

и несмѫщенна тѣме

же и мы богородицѫ

присно та прославла

ємо рождєшємѹ са бо
гѹ нашємѹ вѣрєно во
пиємо помаинмаго
господи — єгда приидєши
во царствии своємє.

Прєд апломъ. Про. Гла н

Блажєнъ пѹть воижє
поидєши дѹшє ıакѡ
ѹготшвасѧ мѣсто
покоино: Послѣ апла по
ємъ. Аллилѹиа ___

На цѣлова́нїи оу́мѐршагѡ пое̑
мъ. Стры. гла. в. Подо. е.
ѿ дре. Прїдѣте послѣ
днее цѣлованїе дади
мъ братїе оумерь
шемꙋ восхвалѧю
ще хрїста сеи бо и
зыде ѿ срожениѧ
и ко гробꙋ приближа
етсѧ оуже ктомꙋ
не пекийсѧ ѿ сꙋетни
и многострастны

а п ло ти гдѣ ны нѣ

ро до и дру зи се———

бо ра злу ча е м ся е

го же е по ко и——ти и го е——

по——дѹ по мо ли м ся.

Н: Ре———цы ны нѣ кна

мо бра те ка мо и

де ши и ѿ то на со мо

ля ча про вѣ ща и ѿ бра

щ ся пе ча ле о ти цу сно у

то ли и у тѣ ши ма

те рь пла чю щу——ся

ви______ жденадрꙋ говѣ
плачющихъ запа гдѣ
ны нѣ родо надрꙋжи
се_______ боразлꙋчае
мсѧ воистиннꙋ сꙋе
та человѣческаѧ.
Азо когосподꙋ во___
гꙋ и сꙋдіи моемꙋ
идꙋ сꙋдищю предста
ти ѡтвѣто твора
ѡ___дѣ лѣхо своихо но
вамо милодѣюсѧ

молитвꙋ творите
замѧ да милостиво
мнѣ бꙋдете вꙋдене
сꙋденыи христосос
пасо на__ше се___
бо разлꙋчаемсѧ вон
стини нъ сꙋ е та чело
вѣческаѧ. Нынѣ ве__
сна гѣ лесени оудн п
раздиꙗ ваѧ ю тсѧ
недвижими и мертъ
ви нечю вственни

ВЕ СѢ МО НЕ КЛЮ ЧИ МИ
РУЦѢ И НОЗѢ СВА ЗА НИ
БЫ СТЕ О ЧИ ЗА И ДО СТЕ
И СЛУХЪ СИ И МА И И ЗЫКЪ
МО ЛЧА НИ Е МЪ ЗА ГРА ДИ—
СѦ И ГРО——— БУ —
ПРЕ ДА ЕТ СѦ ВО И СТИ—
НИ У СУ Е ТА ЧЕ ЛО ВѢ ЧЕ
СКА Ѧ. ЕГДА ДУ— ША
Ѿ ТО ТѢ ЛА НУ ЖДЕ Ю РА
ЗЛУ ЧА Е ТЕ СѦ ВО СХИ ТИ
МА СТРА ШНЫ МИ А

нге___лы забꙋдете
оужикъ и знаемыхъ
и отъцаже и мате
рь и дрꙋги весато___
______кмо____________печѣ
___тса ѡ страшно
мъ сꙋдищи ка___ко
предостати госпо
деви се__________бо разъ
лꙋчаемса во и сти
ннꙋ сꙋета человѣ
ческаа. Дене се жи

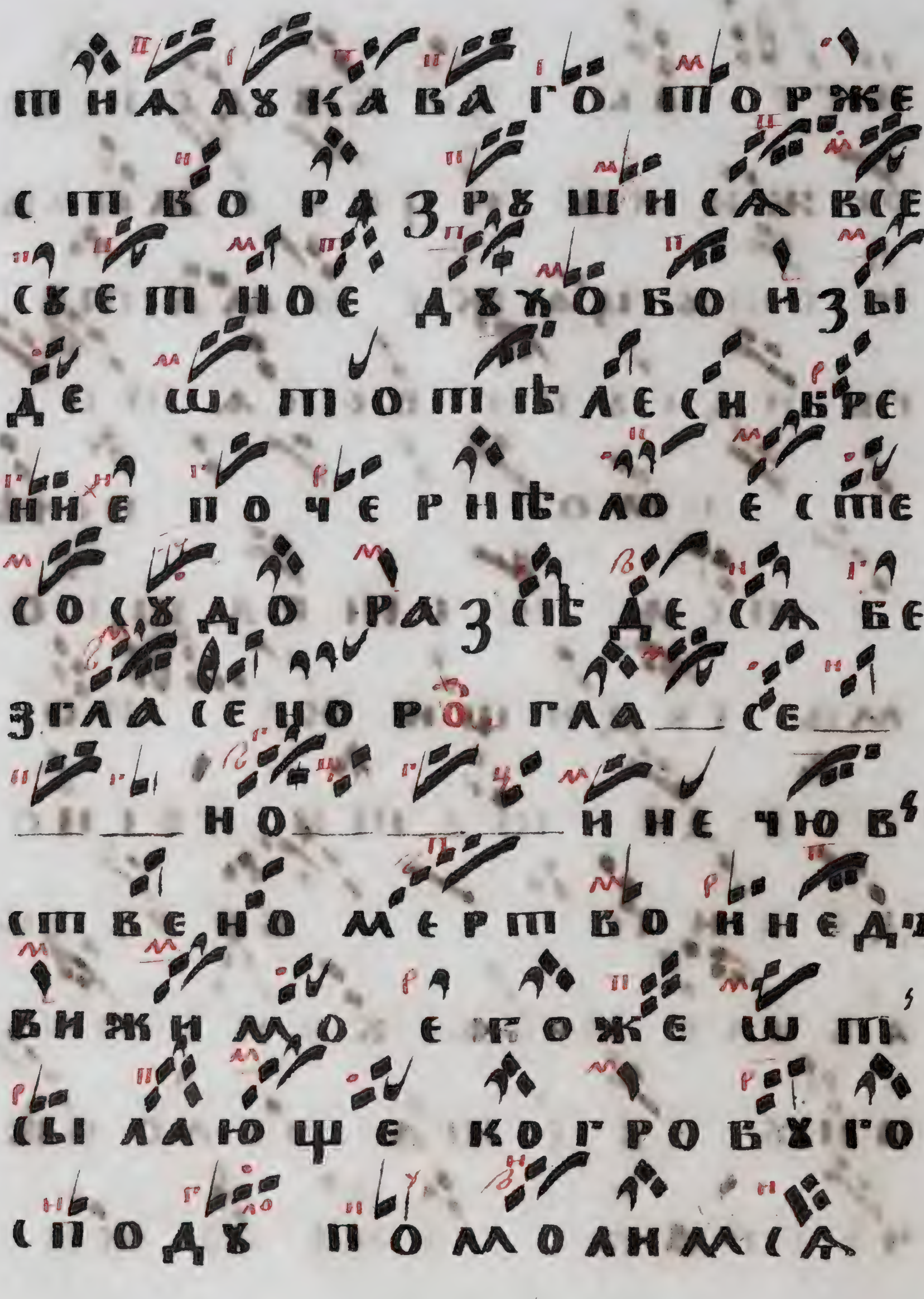
ѿ на лꙋ ка ва го ѿ о р же
с ѿ во ра з рꙋ ши сѧ все
свѣ ѿ но е дꙋ хо бо ѕы
де ѿ ѿ о ѿ ѣ ле си бре
ни е по че рнѣ ло е сте
со сꙋ до ра з сѣ де сѧ бе
з гла се но ро гла__ се__
___ но____ и не чю в
ст ве но мертво и недъ
ви жи мо е го же ѿ ѿ
сы ла ю ще ко гро бꙋ го
с по дꙋ по мо ли мсѧ

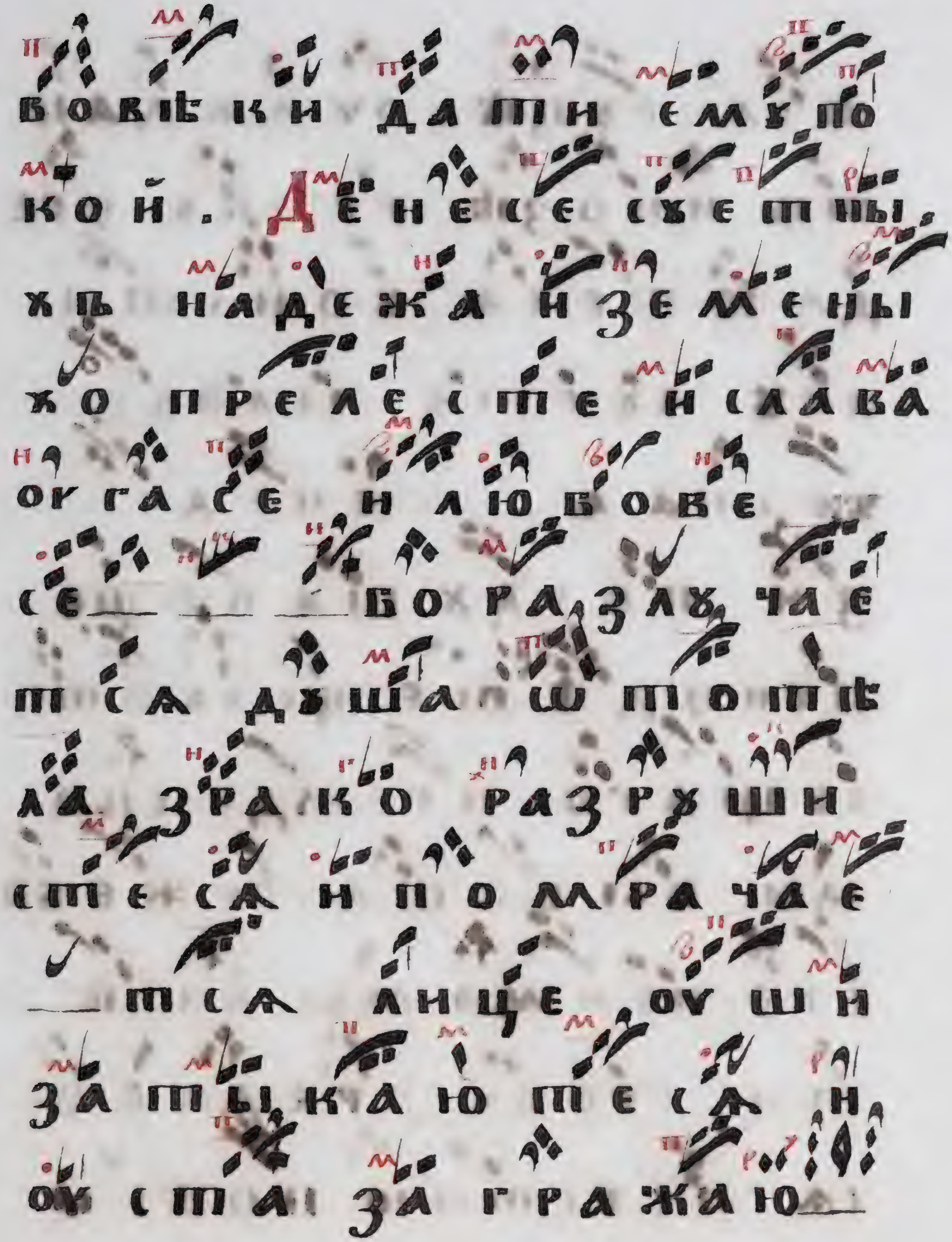
во вѣ ки да ти е му по
кой. Де не се сѹ е тны
хъ на де жа и зе ме ны
хо пре ле с те и сла ва
оѵ га се и лю бо ве
се___ ___ ___ бо ра зѹ ча е
т са ду ша о т те
ла зра ко раз ру ши
с те са и по мра ча е
___ т са ли це оѵ ши
за ты ка ю те са и
оѵ ста за гра жа ю___

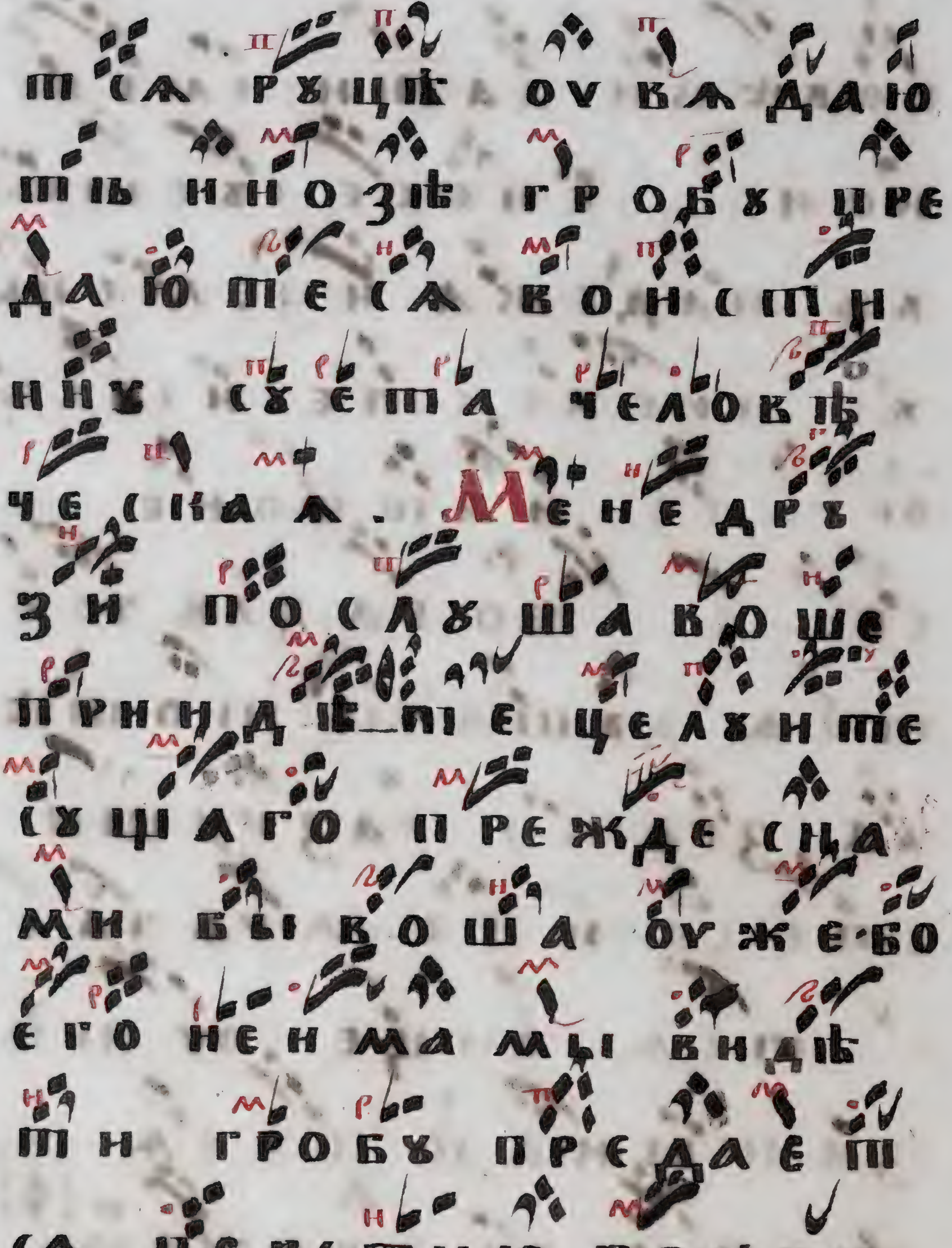
тса рꙋцѣ оувадаю
ть ино зѣ гробꙋ пре
даютеса воистин
нꙋ сꙋета человѣ
ческаꙗ. Мене дрꙋ
зи послꙋшавоше
приидѣте целꙋите
сꙋщаго прежде сна
ми бывоша оуже бо
его неимамы видѣ
ти гробꙋ предает
са перстию покры

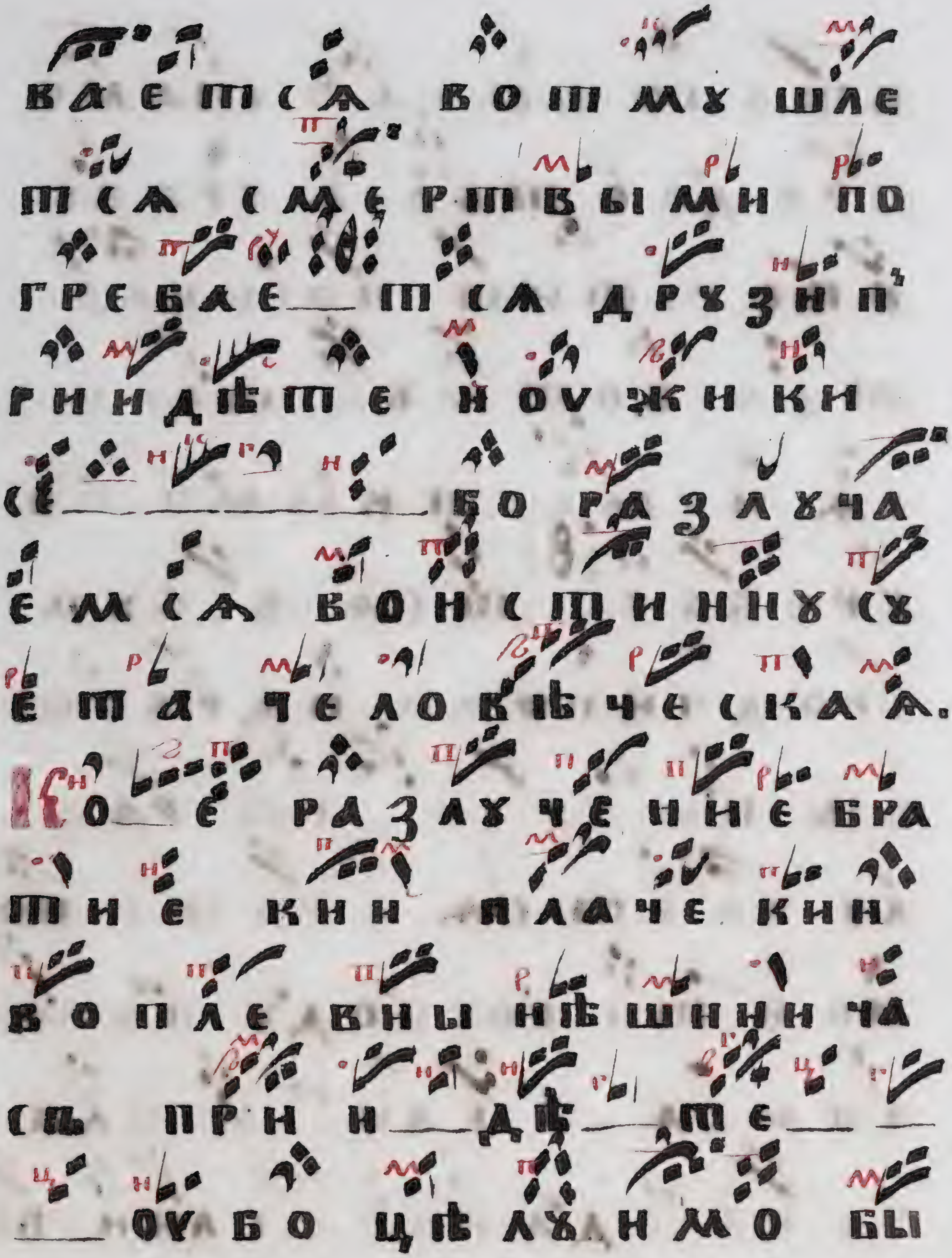
ваетсѧ во тмѹ шле
тсѧ смертвыми по
гребае___тсѧ дрѹзи п͛
риидѣте и оужники
се___________бо разлѹча
емсѧ во истиннѹ сѹ
ета человѣческаѧ.
Со___е разлѹчение бра
тие кии плачевкии
вопле вы нѣшнии ча
сѣ при и___дѣ___те___ ___
___оу бо цѣлѹимо бы

вшаго вмалѣ снами
предае тбо са гробу
и перстию посыпае
тса вотму — шает
са и смертвыми по
гребае — тса всѣхъ
сродниковъ и другo
въ ны — не раз
лучаетса егоже по
ко и — ти господу помо
лимса. Бели — и пла
чь и рыдание велии во

пленбѣда разлꙋчени

е дꙋши адо и погибе

ае временное се жи

тие сѣнь непостоа

ина а соно прелестны

и безгодное мечта

ние и работа жити

а земнаго далече ѡ

тбѣжимь мирскаго

грѣха да не беснаа

наслѣдꙋемо. Ве се

живото наше ꙗкѡ

цвѣ то есть дымже
и прохъ и ꙗко роса оу
тре ннаа при дѣ__а
те воззримъ на гробѣ
ꙗсно гдѣ доброта тѣ
ле снаа гдѣ ю_ность
гдѣ очи красни и зъ
рако__ наше все изсше
ꙗкѡ трава беса иче
зоша__ тѣмже ко хрис
тꙋ припадемо со сле
зами сего покойти.

Видаше брати — еп
редлежаще мертве
ца ѡбразъ воспри и
жемо того конечна
го часа себо — — ѿ
ходите ѿ то земля
ꙗкѡ дымо и ꙗко цвѣ
то ѿцвѣте и ꙗко
трава посѣчена быс
те бретиищемъ пови
ваема и подавлаема
его — же безвѣстна

бы воща господу по
молимся подати сему
во вѣки покои. При
дѣте адамовы въ
нуцы видимо на земли
повержена по образу
божию всего благолѣ
пиа ѿлагаема ра
спадошася во гробѣ и
гноемъ и червьми и ть
мою погибающа и зе
млею покрываема е

го же безвѣстна вы
воша господу помо
ли___мся подати ему
вовѣки покой. Сла, і нн.
Бо. Спа___си уповающа
я на тя мати незахо
димаго солнеца божі
я родительнице чиста
я___испроси молитва
ми си упреблагаго
бо___га упокоити у
мершаго идѣже пре

хо ди те пра ве дны хи

хо дѹ ша бо же стве

ны и хо дѹ шѧ при ча с

тни ка пре бы ва ю ща

во дво рѣ хо пра ве дны

хо в па мѧ ть вѣ чнѹю.

Свѧ ты и бо же свѧ

ты и крѣ пки и свѧ

ты и бе зсме ртны и

по ми лѹ и на

съ. Свѧ ты и бо

же свѧ

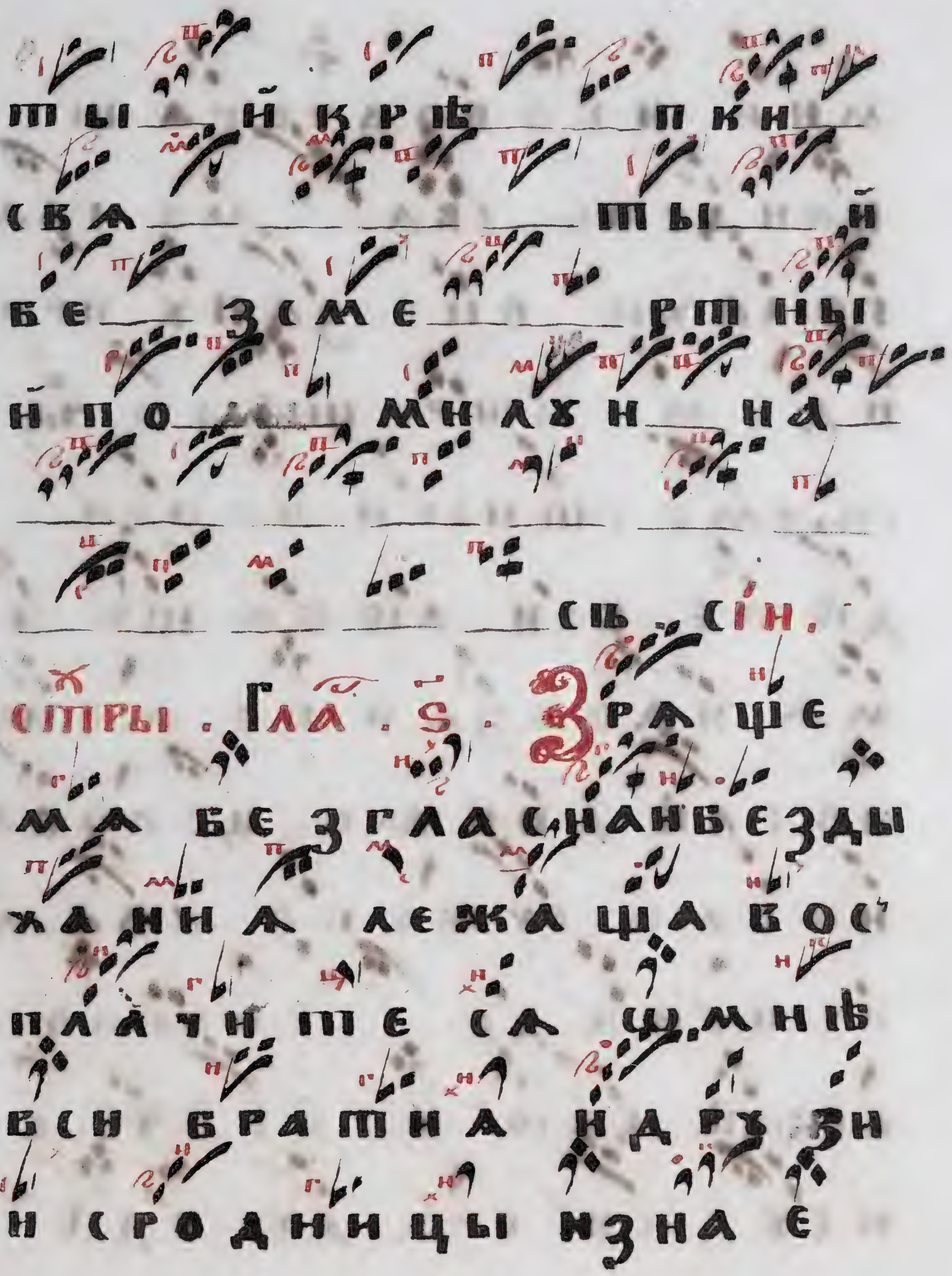
ты и҆ крѣ пкі́н
сва ты и҆
бе зсме ртны
и҆ по милꙋи на
сѣ. сі́н.
стры. гла́. ѕ. Зраще
ма безгласна и бездыханна лежаща вос
плачите са ѡ мнѣ
вси братиа и дрꙋзи
и сродницы изна е

мни и бо вовчера ш

нии день сва — мни гла

голахъ внезапу при

иде ми страшныи ча

съ смертныи но при

дѣте вси любаще и

ма и лобзаите мене

послѣдни мъ целова

ниемъ оуже бо к вам

не приид у — и непо

бе сѣдую но проче е

к суди и гра ду идѣ

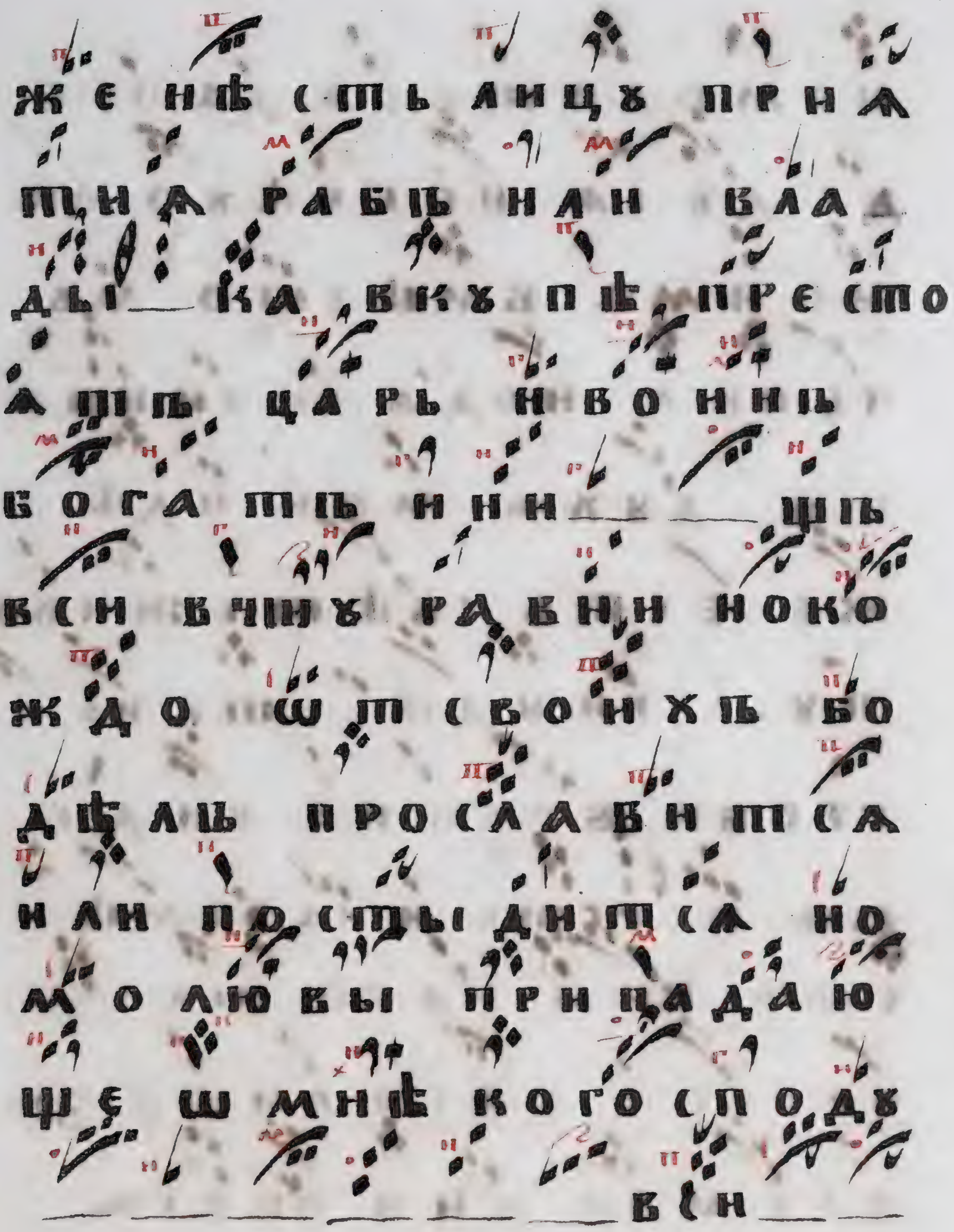
ЖЕ НѢ СТЬ АНЦꙊ ПРНА
ТЦНА РАБЪ НАН ВЛАД
ДЫ — КА ВКꙊ ПѢ ПРЕСТО
А ПЪ ЦАРЬ НВОННЪ
БОГА ТЪ ННН — — ЩЪ
ВСН ВЧНꙊ РАВНН НОКО
ЖДО ѾТ СВОНХЪ БО
ДѢЛЪ ПРОСЛАВНТСА
НЛН ПОСТЫДНТСА НО
МОЛЮБЫ ПРНПАДАЮ
ЩЕ Ш МНѢ КОГОСПОДꙊ
— — — — — — ВСН — —

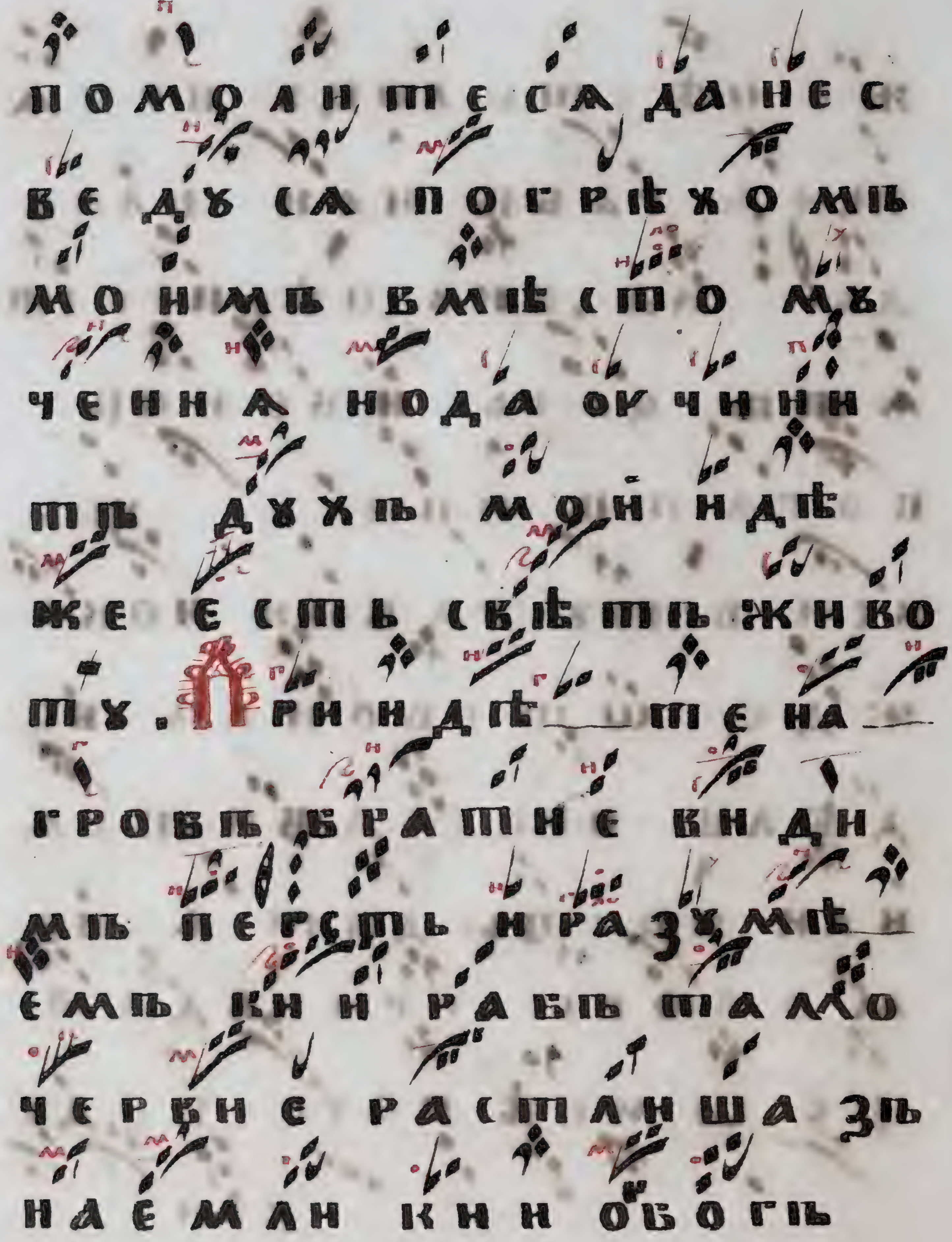
помоантеса данес
ведуса погрѣхомь
моимь вмѣстомъ
ченна нода оучинна
ть духъ мой идѣ
же есть свѣть живо
ту. Грн идѣ тена
гровѣ братне внди
мь персть н разумѣ
емь кии рабь тамо
червне растанша зь
наеман кии обогь

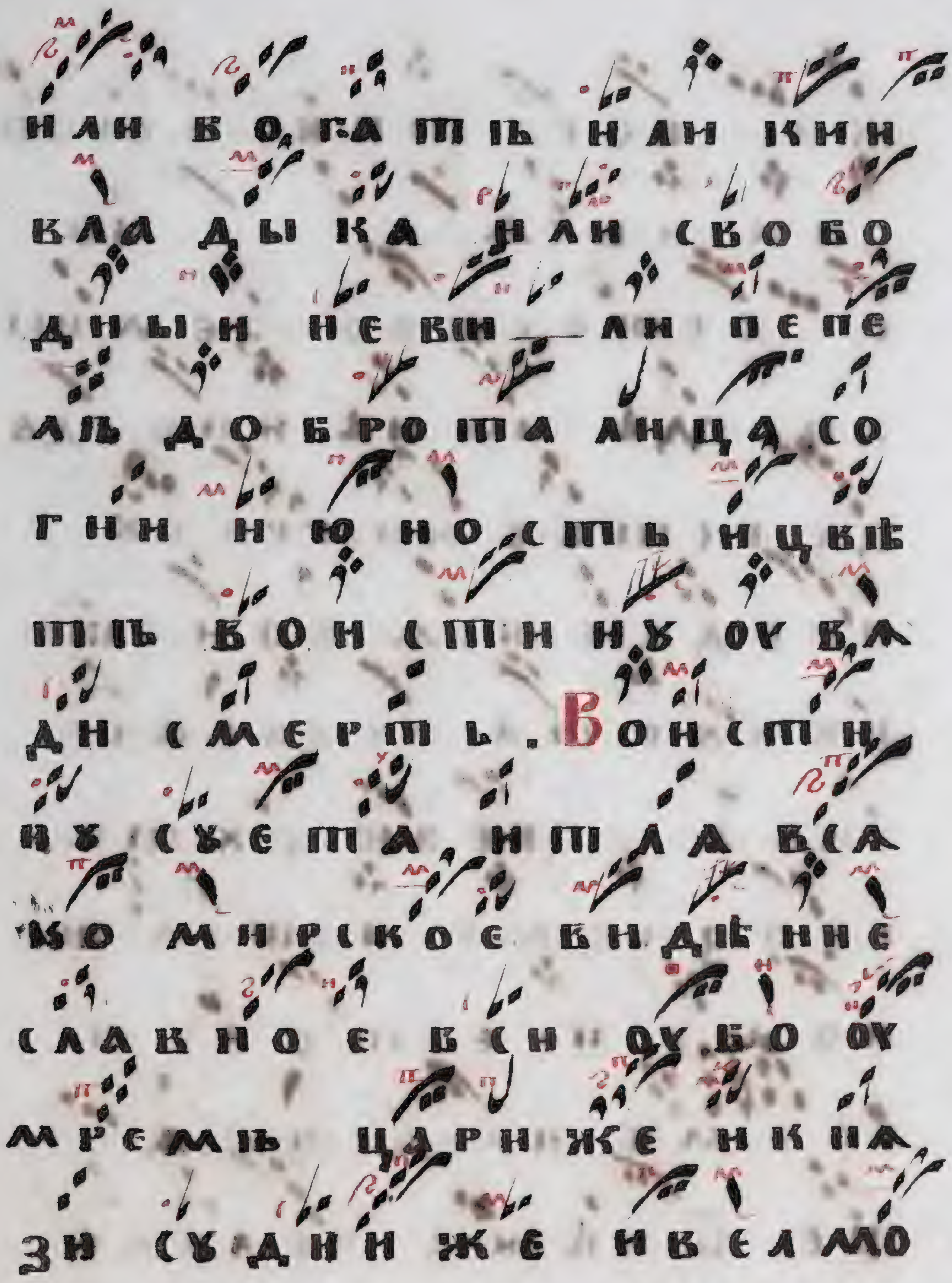
и ли бо га тъ и ли кни
вла ды ка и ли сво бо
дны и не ви ли пе пе
лъ до бро та ли ца со
гни и ю но сть и цвѣ
тъ бо и сти ну у вя
ди смерть. Во и сти
ну су е та и сла вса
ко ми рско е ви дѣ ни е
сла вно е вси у бо у
мре мъ ца ри же и кня
зи су ди и же и вел мо

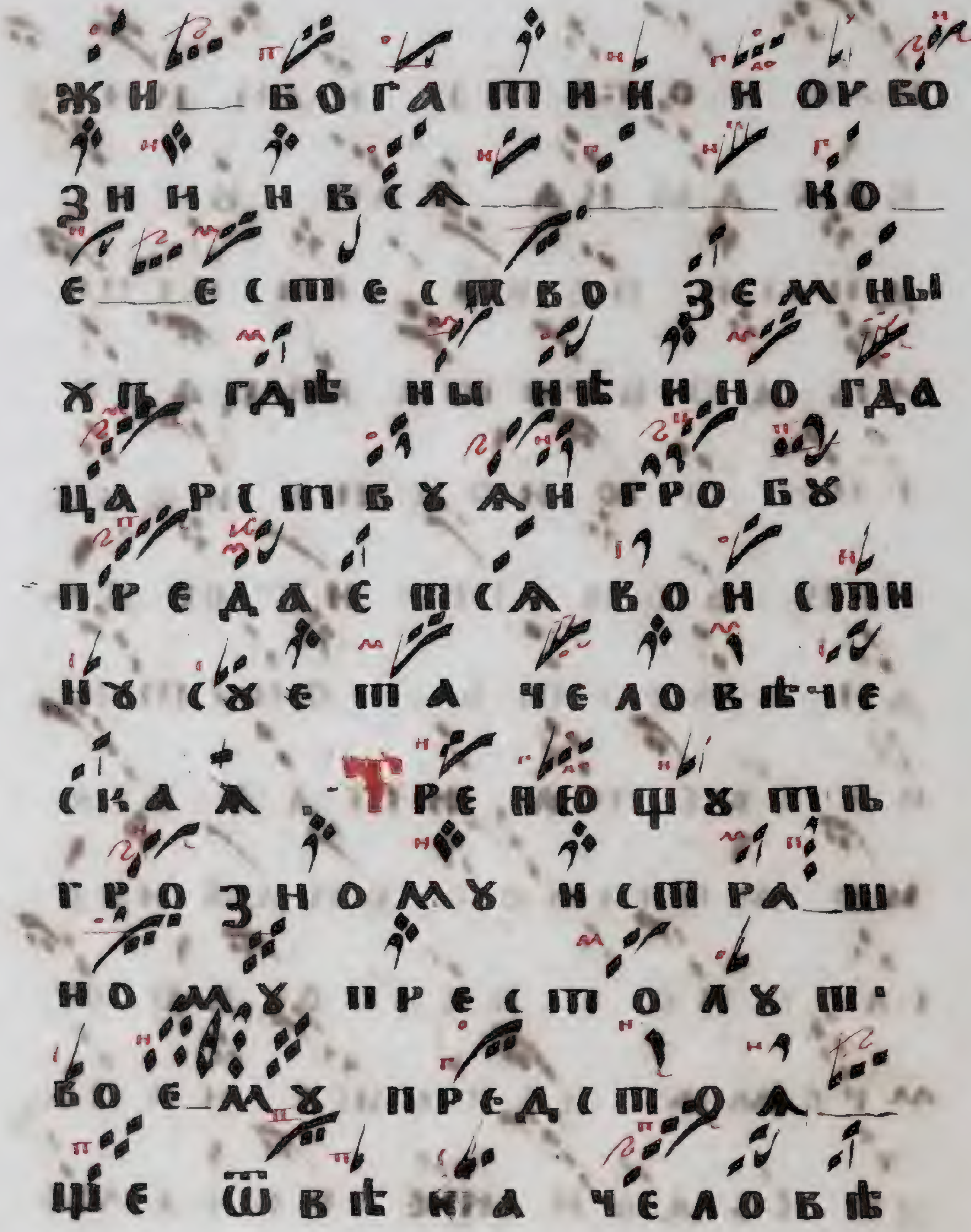
ЖИ__ БОГА ТИИ И ОУ БО
ЗИ И И ВСА________ КО__
Е___Е С ТЕ С ТВО ЗЕ М НЫ
ХЪ ГДѢ НЫ НѢ И НО ГДА
ЦА Р С Т ВУ А И ГРО БУ
ПРЕ ДА Е ТСА ВО И СТИ
НУ СУ Е ТА ЧЕ ЛО ВѢ ЧЕ
СКА А. ТРЕ НЮ Щ У ТЪ
ГРО ЗНО МУ И СТРА_Ш
НО МУ ПРЕ С ТО ЛУ ТВ
ВО Е МУ ПРЕ Д СТО А__
ЩЕ ѾВѢ КА ЧЕ ЛО ВѢ

цы сꙋда ѿжидаю
щеѧ правды твоеѧ
божественнаго ча
ютъ праведнаго
ѿ твѣта тогда по
щади владыко
христе раба твое
го вѣрою к тебѣ п
реставльшагоса и
присносꙋщныа ти
пищи и блаженст
ва сподоби. Спасти

свое создание во
схотѣвъ смотре
ниа истиннаго ве
ание таинне створа
дъ а са совершилъ
еси преблагии ницѣ
ною искупилъ еси
весь миръ честно
ю ти кровию твѣ
мъ моа и ма савѣро
ю к тебѣ престав
льшаго са со сваты

в сѣ ми в се ле нн а сѣ
по до би. В о ис ти н н
н у су е та вс я че ска
а жи ти е __ се нь и со сѣ
нѣ и бо в сѫ __ е ма
те ____ тся __ в
ся кѣ зе м ны и я ко
__ же ре ша кни ги
а ще и ве сь ми рѣ п
ри о бра ___ ще м
и то гда во гро бѣ в
се ли __ м ся и дѣ же

кои — пно царни оу

бозии тѣмже хри

сте боже престав

ленна — го ѿ т насъ

покои ꙗкѡ человѣ

колюбецъ. Сла. и нн҃ѣ. го

Молитвами — роже

шна та хрисе —

мученико твои хои а

постоло пророко и

свати телеи препо

добеных о и праве

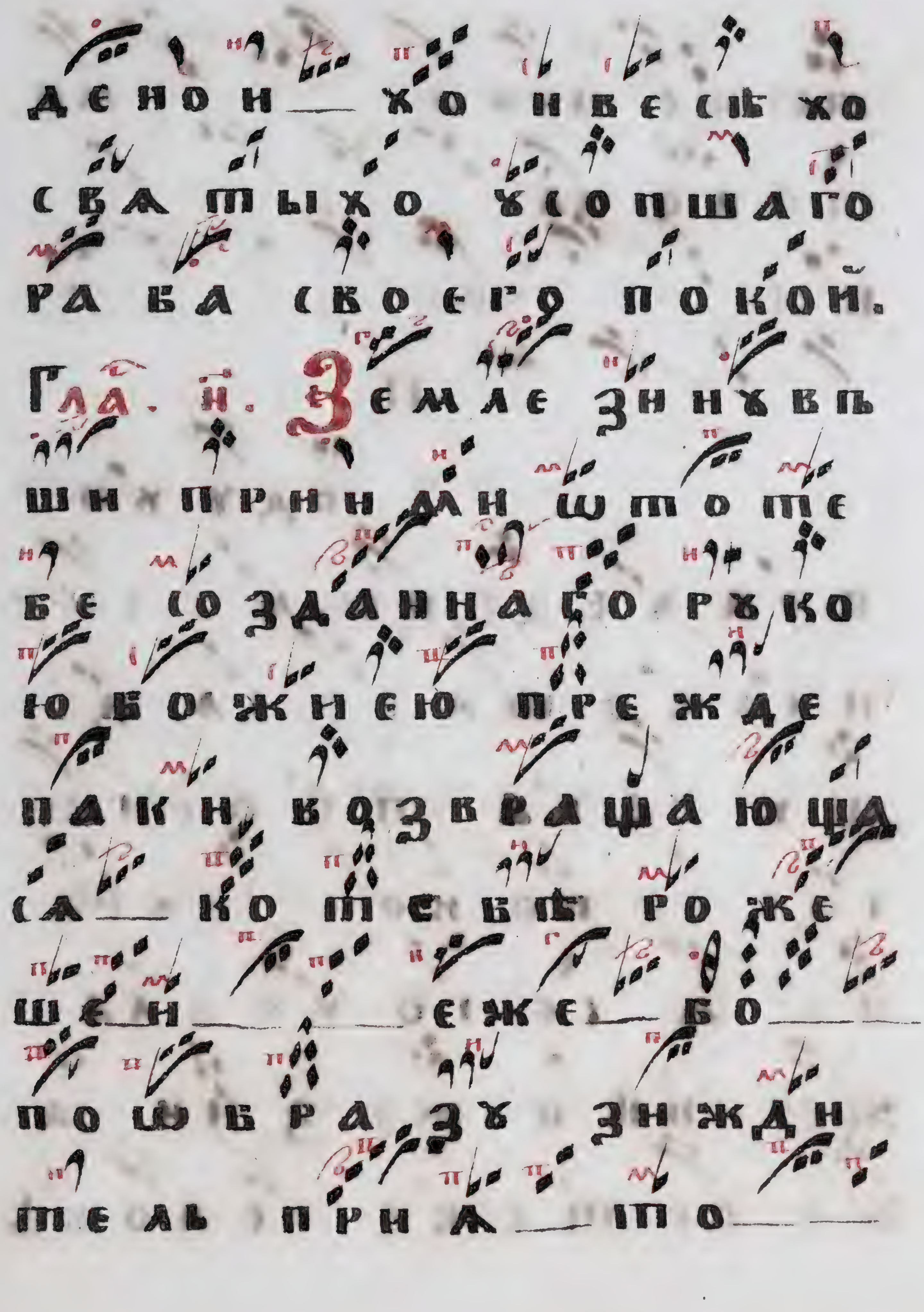
ДЕНОН_ ХО НВЕСѢ ХО
СВА ТЫХО ѸСОПШАГО
РАБА СВОЕГО ПОКОЙ.
Гла. н. Земле знн ѹвъ
ши и прии ди н ѡтоте
бе созданнаго рѹко
ю божиею прежде
паки возвращающа
са_ ко тебѣ роже
ше н___ еже_ бо___
по ѡ бразѹ зижди
тель при а_ по__

ты же при н______ ми

тѣ л о и͡а______

к ѡ___ сво____ е

______. По ѿчє на́шь

Тро гла. д҃. Со дꙋ хи

пра бе де ны мо ско

нча бо ша го са дꙋ

шꙋ ра ба тво е гѡ

спа се по кон со хра

на а се го во ба а

же нни ѣ жи з ни и͡а

же оу те бе че ло вѣ

ко лю бе че. Впокои

ши твое ме госпо

ди идѣ же вси сва

ти и тво и почива ю

тъ оу сопша го раба

твое го поко и

ко едино сы и чело

вѣ ко лю бе че. Слава

Ты еси бо го соше ды

и во а до и оу зо ѡ

ко ва нны хо ра зрѣ

ши оу сопша го ра

ба твоего дꙋшъ
спасе покой. Иже.
Єдина чистаа не
порочена а дѣво
рождши бога без
сѣмени того мо
ли ѡ спасении дꙋшъ
нашихъ. Рабоꙋ бо
жію преставльшемꙋ
са і мк. емꙋже и по
гребение творимъ
Вѣчнаа памѧ

тьвѣчнаѧ а
памѧ тьвѣч
на а па
ма ть. Деме
Рабъ
божию преставль
шемусѧ имарекъ
емуже и погребени
е сотворимъ. Вѣ
чна
а
па ма

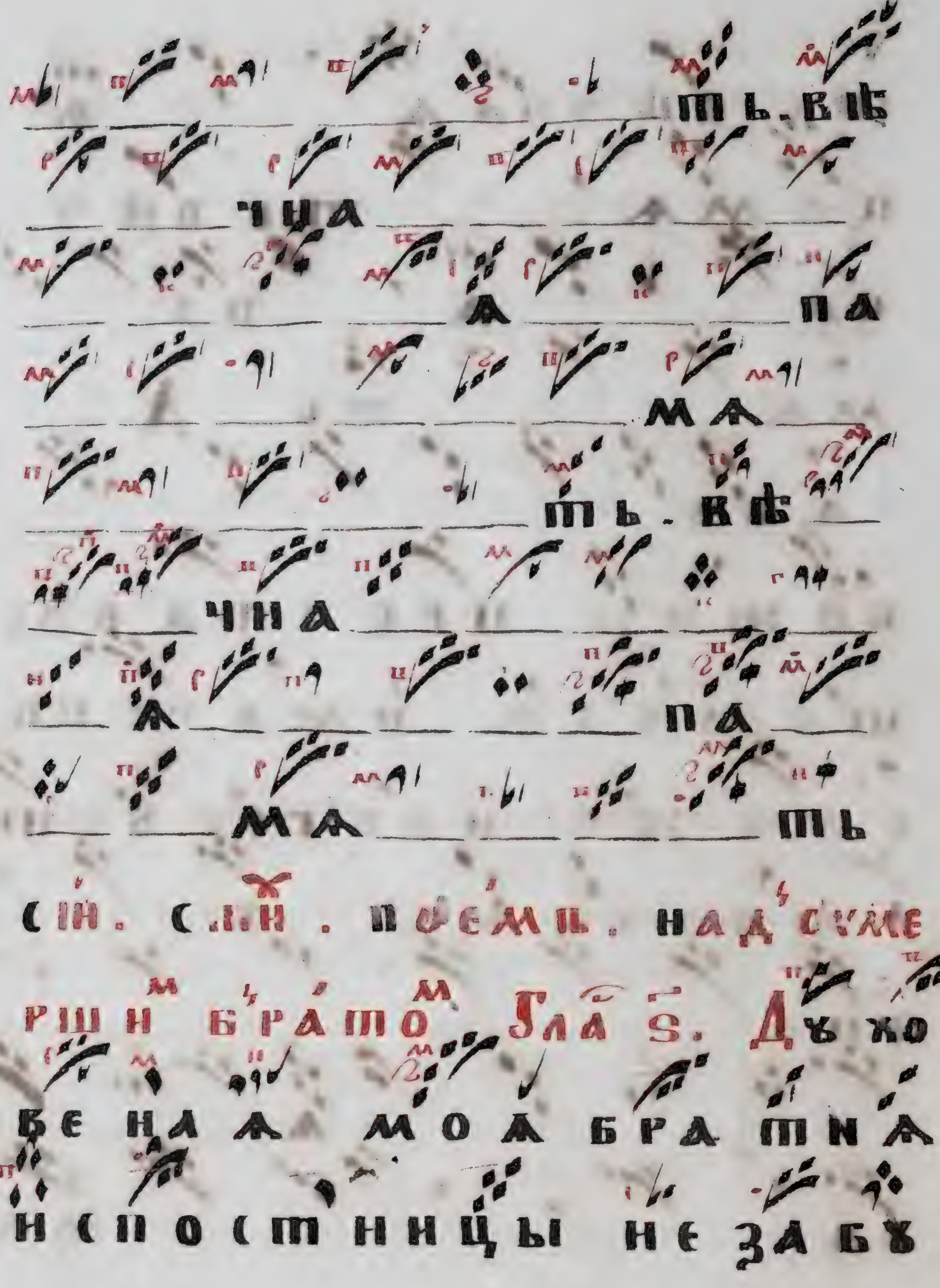
ть. вѣ
чна
а
па
ма
ть. вѣ
чна
а
па
ма
ть
Сти. Слн. поемп. надъ сумерши брато. Гла ѕ. Дъ хо
ве на а моа бра тна
и спо ст ни цы не за бѹ

дн те ме не егда мо

лн те сѧ но вн дѣ вше

мон гро__бо по мн

на н те мо ю лю бо

вь н мо лн те сѧ хрн

стѹ да оу чн н н т пѣ дъ

хпъ мо н со пра ве дны

мн. Послѣ стола по

начаʌїє ам нь сла гл. ѕ.

Со дѣ те лю н тво р че

Зи жди те__ лю______

__н зба__ би те лю ѿ

слави ѿ пꙋ сти хри
сте бже и дꙋ ша ихъ
помилꙋи егда хоще
ши испы та ти тогъ
да пощади милости
ве приими дꙋ ша ихъ
вла ды ко Инъ. Содѣ
те лю тво рче зи
жди те лю и избави
те лю ѿ слаби ѿпꙋ
сти хри сте бо же
и дꙋ шю его по мн

—лꙋи егда хощеши
испытати тогда
пощади милости
ве прии ми дꙋшю е
го вла ды—ко вѣ
ды и тайнаа. тро.
Гласъ. в. Помани го
споди ꙗкѡ бла го
рабы своа и елика
божитии семѣ со
грѣшиша прости
никтоже бо безгр

рѣха токмо ты

могии престав ле

ны___мо да___ти по

кой

Се нынѣ благословите Го

спо да вси раби господни

пне. Господь оуслы

шитъ мя егда взову кне

му

.в. торникъ

Милость твоя Го спо ди

по женетъ мя вовся дни

живота мо е го

В сте. Боже во и мѧ тво е
спа си мѧ и вси лѣ тво ей
су ди
ми . В че.
По мощь мо ѧ ѿ го спо да
со творша го не бо и зе
млю
. В па. Боже засту
пни къ мой е си ты и ми
лость тво ѧ предва ри
тмѧ .

Свѧты ѧ славы безсмер
тнаго ѿца небеснаго свѧ
таго блаженнаго і сꙋса
христа сына божіа при
шедшаго на западъ солнцꙋ
видѣвше свѣтъ вечерни
и поемъ ѿца и сына и
свѧтаго дꙋха бога дос
тоинъ еси во всѧ време
на пѣтъ быти гласы
преподобными сыне бо

жі н жи котъ даа и все

мꙋ мирꙋ егоже ради

весь миръ спа ки

нъ ѣта. Стихиры воскрны

Оученики взыдемъ на

горꙋ галилейскꙋю вѣро

ю христа видѣти гла го

люща власть приятѣ вы

шних и нижних. на оучи

мса како оучитъ крести

ти во имѧ ѡ҃ца и сы

НА И СВАТАГО ДУХА СТРА
НЫ ВСА. И СПРЕБЫВАТИ СО
ОУЧЕНИКИ НЕРАЗЛУЧНО ЯКО
ЖЕ ѠБѢЩАСА ДОСКОНЧАНИ
А ВѢКА. БО. ИЖЕ ВЫШ
НИХЪ СЛАВИМЫ И БОЖЕСТВЕ
НѢ ѠТО АНГЕЛЪ Ѿ НѢДРЪ
ѠТЕЧЕСКИХЪ ПРЕЧИСТАА
НЕ Ѿ СТУПЛЬ НЕИЗРЕЧЕННО
И СНИЖНИ МИ ПОЖИ ВЕ. ТЫЖЕ
Е ГО ПРІЕ МШИ СПАСЕНИ

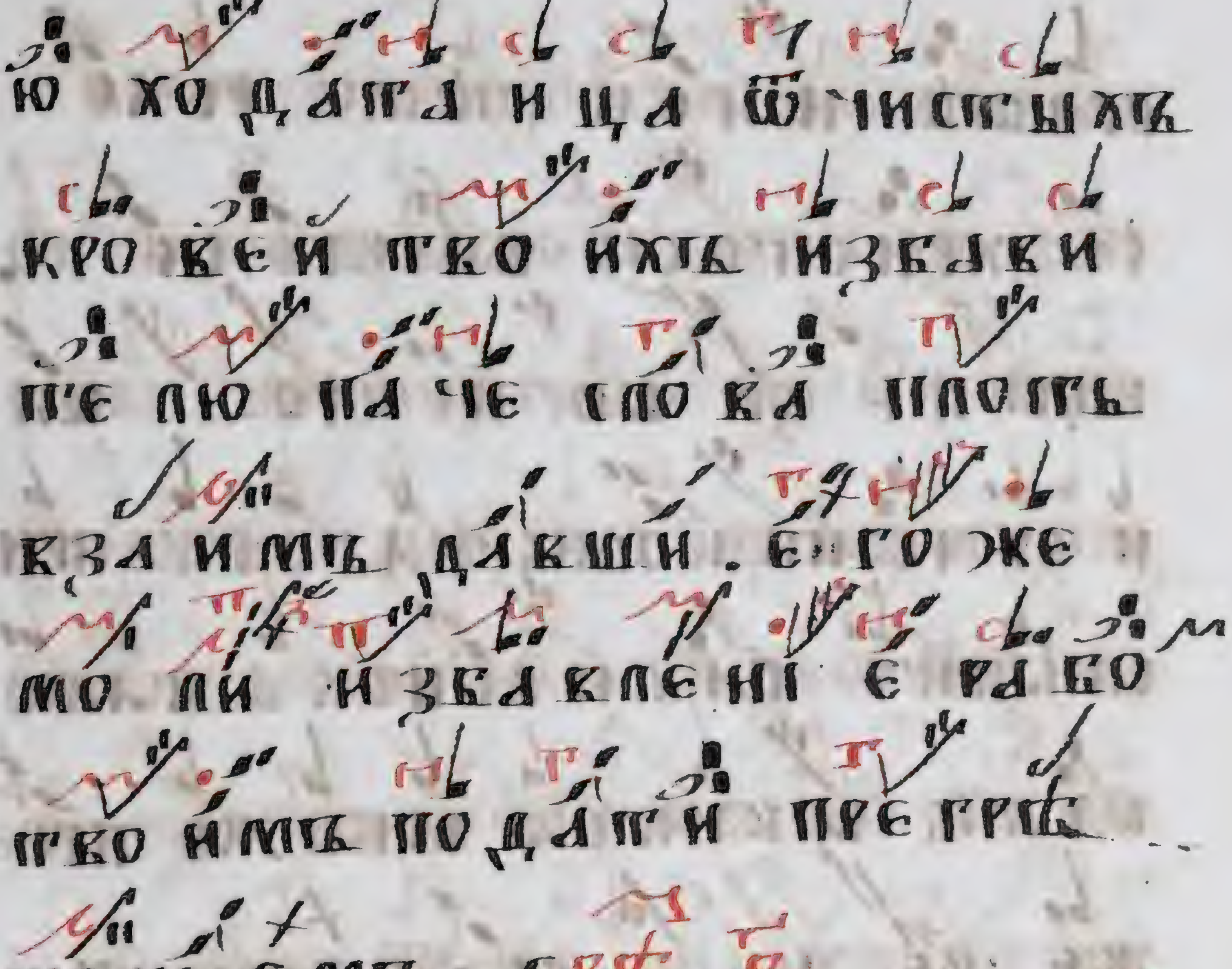
ю хо да та и ца ѿ чистыхъ
кро вей тво ихъ избави
те лю паче сло ва плоть
вза имъ давши. е го же
мо ли избавлені е ра бо
тво имъ по да ти пре грѣ
шені емъ. слв
Ка мень ѿваленъ ви
дѣвше ми ро но си ца ра
до ва хв҃са. ви дѣша
ко ю но шу сѣ да ща во

гробѣ и потѣмъ рече

се христосъ воскресе.

рцыте убо петрови

и ученикомъ на гору при

спѣйте галилейскую тамо

вамъ ꙗвитсѧ ꙗкоже пре

же рече другомъ. бо

Возсиꙗ солнце изгроба

днесь ꙗко женихъ ѿ черъ

тога и ада плѣнивъ и

смерть упразднилъ есть

те бе рождши а мо ли т
ва ми христе спасе про
свѣ ща а се рдеца и ду
ша свѣ тъ ѧко да ко
всѣ хъ насъ и на ста вля
а на стезю по ве лѣ ні и
тво ихъ и на пу ть сми
ре ні а. Свѣ т. И ко
христо съ воскре се ни
кто же не не вѣ руи. по ка
за вся оу во ма рі и

попомъ же и ки са на се
ло и дꙋ ши ма — двѣ ма.
оу че ни коможе па ки и
ви — са возлежа щимъ е
ди но мꙋ на де са те и хъ
же кре сти ти по славѣ.
на не бе са во зне се са
ѿ нюдꙋ же сни де оутве
ржа а про по вѣ да ні е
мно ги ми зна мень ми. бо.
Сꙋ щественны ми сво и

стекы сынъ твой дѣвице
изъмертвыхъ яко ѿсна во
звнукъ и яко богъ воскре
се истлѣнія бо не видѣ
ше. егоже присно чи спа
а моли людемъ испадѹ
тко емѹ намъ свѣтъ по
сла ти. дневнаго и нощна
го претыканія спасти
иже со ѿцемъ и дѹхомъ
единомѹ богѹ поклона

ющи хса. Свѣтиленъ д.

Добродѣтельми просвѣ
тившесѧ видимъ прес
тоѧща въ живоноснѣмъ
гробѣ мѹжа велестѧщи
хса ризахъ. мироноси
цамъ преклоншемъ ли
ца своѧ на землю иже
небесы ѡбладающемѹ.
воскресенію научи
мсѧ и живоносномѹ гро

бꙋ по те цѣ мъ спе тро мъ.

и со дѣ анно мꙋ оу див ль

ше са пре бꙋ де мъ хрї ста

ви дѣ ти. бо

Во чре во тво е господь

во пло ще са по ги бша го

мї ра ѿ пла при зва ти во

схо тѣ въ ꙗ ко же вѣ сть

все ли са вта бо го ро ди це

спа се нї е же вси ѡ брѣ

тше во пї емъ ти ꙗ ко

А нгелъ ра дуй ся є ди на

чи ста а в же нахъ всѣ хъ

бла го сло вє нна а спа се

ні є бо ро ди ла є си все

и все лє нні єй. Свѣ Е

Жи вотъ и путь хри сто съ

во ста и з мер тты хо кле со

пѣ и лу цѣ в пу ти со ше

ству а н ма же и по зна

са во є мма у сѣ в пре ло

мле ні и хлѣ ба. є ю же

Сер дца же и ду ша гора

ста ба ху егда те ма гла

го ла ше на пу ти. и пи

са ньі е ска зо ва ше ꙗ же

по стра да н н ми же зо во

ꙗ ви са же и пе тро ви.

Тво рецъ и го спо дь и

богъ вся че скихъ плоть зе

мну ю при емъ ѿ чи стыхъ

кро вей тво ихъ все пѣ та

а бо го ро ди це и стѣ

го

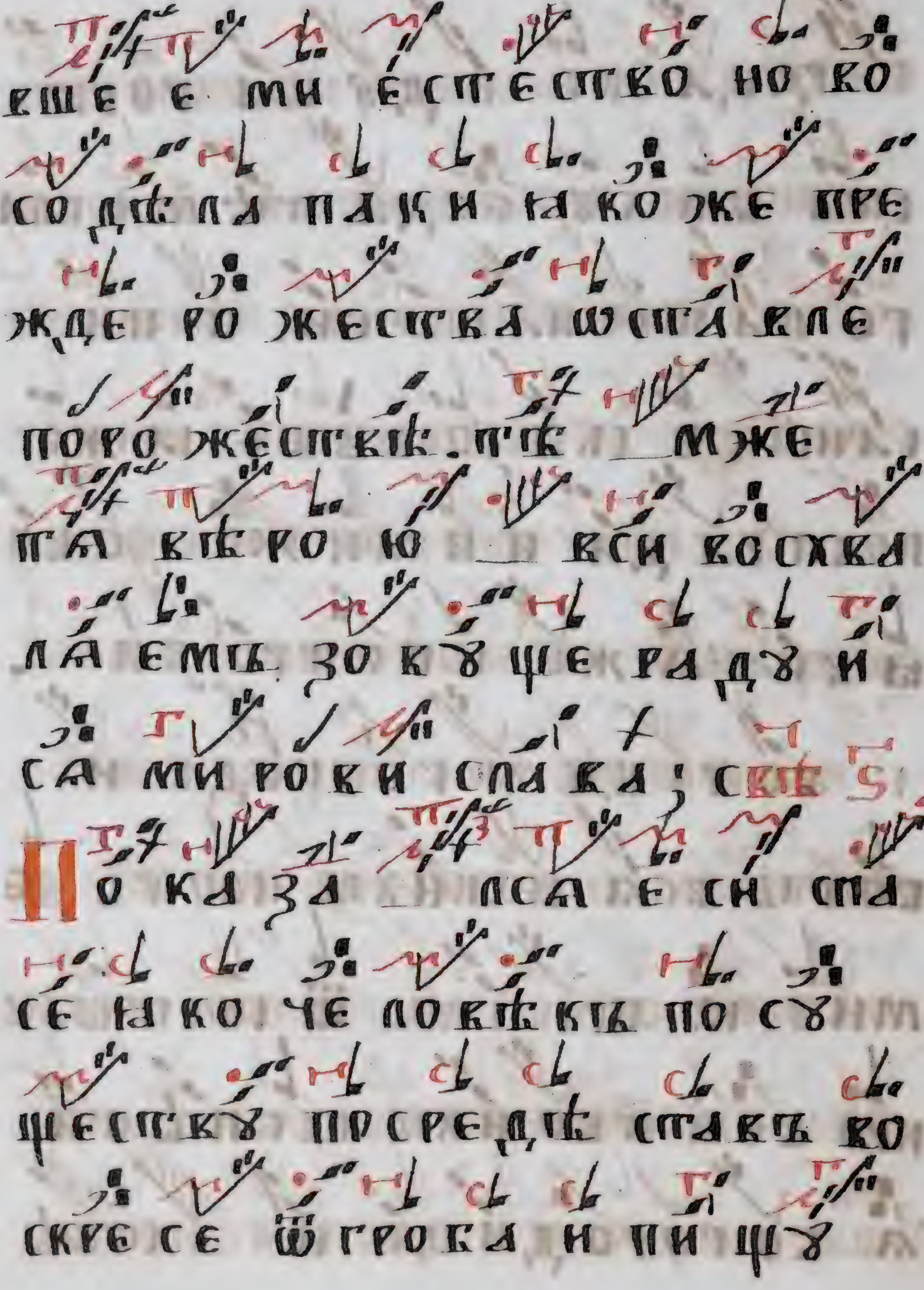
вше е ми е ст е ст во но во
со дѣ ла па ки ꙗ ко же пре
жде ро же ст ва ѡ ст а вле
по ро же ст вѣ . и: м же
га вѣ ро ю вси во скве
лѧ е мꙋ зо кꙋ ще ра дꙋ й
са ми ро ки спа ва; с 5
По ка за лса е си спа
се ꙗ ко че ло вѣ къ по сꙋ
ще ст вꙋ по сре дѣ ст авъ во
скре се ѿ гро ба и пи щꙋ

со в кꙋ си вѣ. оу ча ще кре

ще ні ю по ка а ні а а би

е же к не бе сно мꙋ во зне се

са ѿ тцꙋ и ꙋ че ни ко мъ

по сла ти оу тѣ ши те ла ѿ

вѣ ща са. пре бо же стве нніѣ

че ло вѣ ко лю бче сла ва

тво е мꙋ во ста ні ю. бо

С во е го сы на ꙗ ко ви

дѣ вши ѿ мертвы хъ во ста

вша ра до сти и спо лни са

ПРЕ ЧИ СТА А Н НЕ ИЗРЕ ЧЕННО

Е СЕ ГО ВОСПѢ ВА ШЕ БЛА

ГО УТРО БІ Е ЯКО ѾТ О ТЕ

ЧЕСКИХЪ НѢДРЪ НЕ ѾТСТУ

ПЛЬША ГО. Н ѾТ ТЕБЕ ВО

ЗСІ А ВЪ ВСѢХЪ ѾТ НСТЛѢ

НІ А СТРАСТІ Ю РАЗРѢШИ

ЧЕСТНО Ю И ЕЖИ КОТУ ВОЗВЕ

ДЕ ВО Е ГО МИ ПО СЕ РДІА.

СВѢ З. Я КО ВЗАША ГОСПО

ДА МАРИ А РЕКША КОГРО

бу те ча ста си монъ петръ

и дру ги и у че никъ хри стов

е го же лю бля ше те ча ста

же о ба ве ку _ пѣ и ѡ брѣ

то ста ри зы вну трь ле жа

ща е ди ны. и гла вны и су

дарь ба ше кро мѣ си хъ

тѣ мъ па ки у мол ча ша до

нде же хри ста ви дѣ ша.

П о ю тво ю безчисленну бо

ю ми ло сть спа се мой я ко

СЕ БЕ ИЗЛІ АЛЪ Е СИ ПО НЕ

СТИ И СПА СТИ ЕСТЕСТВО ЗЕМНЫ

ПО ГИБШЕ Е. И БОГЪ СЫ И

ИЗВО ЛИЛЪ Е СИ Ѿ ЧИСТЫ А

БО ГО ОТРО КО ВИ ЦЫ ПО МНѢ

БЫ ТИ И СНИ ТИ ВО А ДЪ И Ѿ

ТУ ДУ МА ИЗВЕ СТИ. Е А

ЖЕ МО ЛИТВА МИ ГО СПО ДИ

СПА СИ ДУША НА ША. СЛВ И.

ДВА АНГЕ ЛА ВИ ДѢВШИ

ВНУТРЬ ГРОБА МАРІ А ДИ

вла ше са и хрис та не зна
ю щи ꙗ ко вер то гра да ра
во про ша ше. го спо ди гдѣ
тѣ ло го спо да мо е го по
ло жи зка ні ем же то го
по зна вши бы ти са мо
го. спа са слы ша гла го лю
ща не при ка са йса мнѣ ко
ѿ цꙋ во во схо жю рцы бра
тї и мо е и. бо.

Безсѣ ме нно за ча ті е

и не изре ченно е рожество
кто сказати возможет
яко дѣва а и мати тво
а показася богороди
тельни це. едины и я
ко же изко ли за мило се
рді е не изглаголанно е
затворену ѿстави и се
го ради паки древню ю
да есть славу возвода
ѿ перваго падені а яко

Единъ благъ и человѣко
любецъ. Свѣ д. Затворе
нымъ владыко дверемъ
ıако вниде апостолы и
сполнивъ духа пресвятаго
мирно дунувъ. имже ва
зати и рѣшати грѣхи
реклъ еси. и по ѡсми же
паки дней своа ребра и
и руцѣ показалъ еси до
мѣ сними же вопіемъ

го спо дь н бо гъ ты е си

бо Воскресшаго господа три

днѣвно изгроба дѣво ма

ти пречистая моли о по

ющихъ тя и любовію

блажащихъ тебе бо

и мамы __ вси прибѣжи

ще спасеніа и ходатаи

ницу ктому. достоані

е бо твое и раби есмы

владычице и твое емъ за

ступлению всегда взира
ему. Свѣ г҃. Ти ви ри
адское море здѣтми зе
веде овыми нафана илѣ
спетромъ и другима двѣ
ма древле и дому и ма
ше на ловѣ. иже христо
вымъ повелѣнием.
одесную ввергше мрежу
множество извлекоша
рыбъ. егоже петръ поз

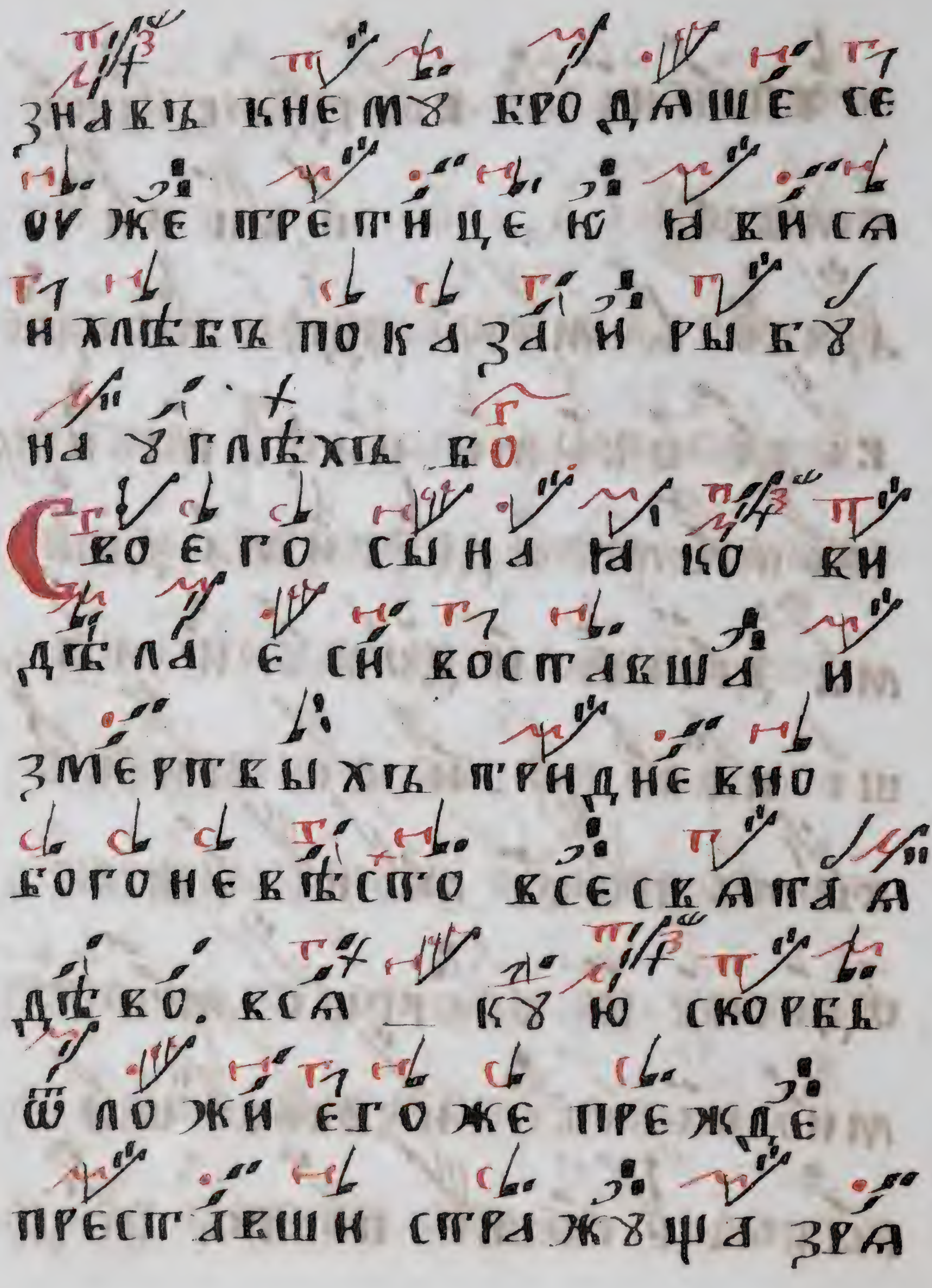
знакъ к немꙋ продаше се
оу же пре ти це ю ни ки са
и хлѣбъ по ка за и ры бꙋ
на ꙋглѣхъ бо
Своего сы на я ко ви
дѣ ла е си востав ша и
змертвыхъ триднев но
богоневѣсто всеска та а
дѣво. вса кꙋ ю скорбь
ѿ ло жи его же прежде
преставши стражꙋща зра

ше сего и радости испо
лнивши ся. со оучени
ки тогда воскресенiе е
гω воспѣваше тѣмже
спаси иже богородицу
и спо вѣдающихъ тя.
Слѣ г. Божественнѣ
ти востанi и прищи пе
троки рече господь люби
ши ли мя своимъ овцамъ
предлагаетъ пастыре на

чалника. иже видѣвъ е
го же любляше: и сусѣ
вослѣдъ грядуща во про
шаше владыку сей же
что. аще хощу рече пре
бывати ему дондеже
паки прииду что есть
тебѣ друже петре. Бо
Дѣво неискусобрачна
а рождьша а безсѣменн
иже ѿцу собезначална

го всесвятаго ду ха бла

го ко ле ні ємъ. смерти ра

ди а до ку всю си лу крѣ

по сті ю стерша го. со кру

ши бѣсовскія козни и

не вредны всѣхъ со блю даю

щи ѿ сихъ вре же ні а

вла ды чи це пресвята а

ѿ про ко ви це.

З адостойники пѣтевыя наро

прты а бцы.

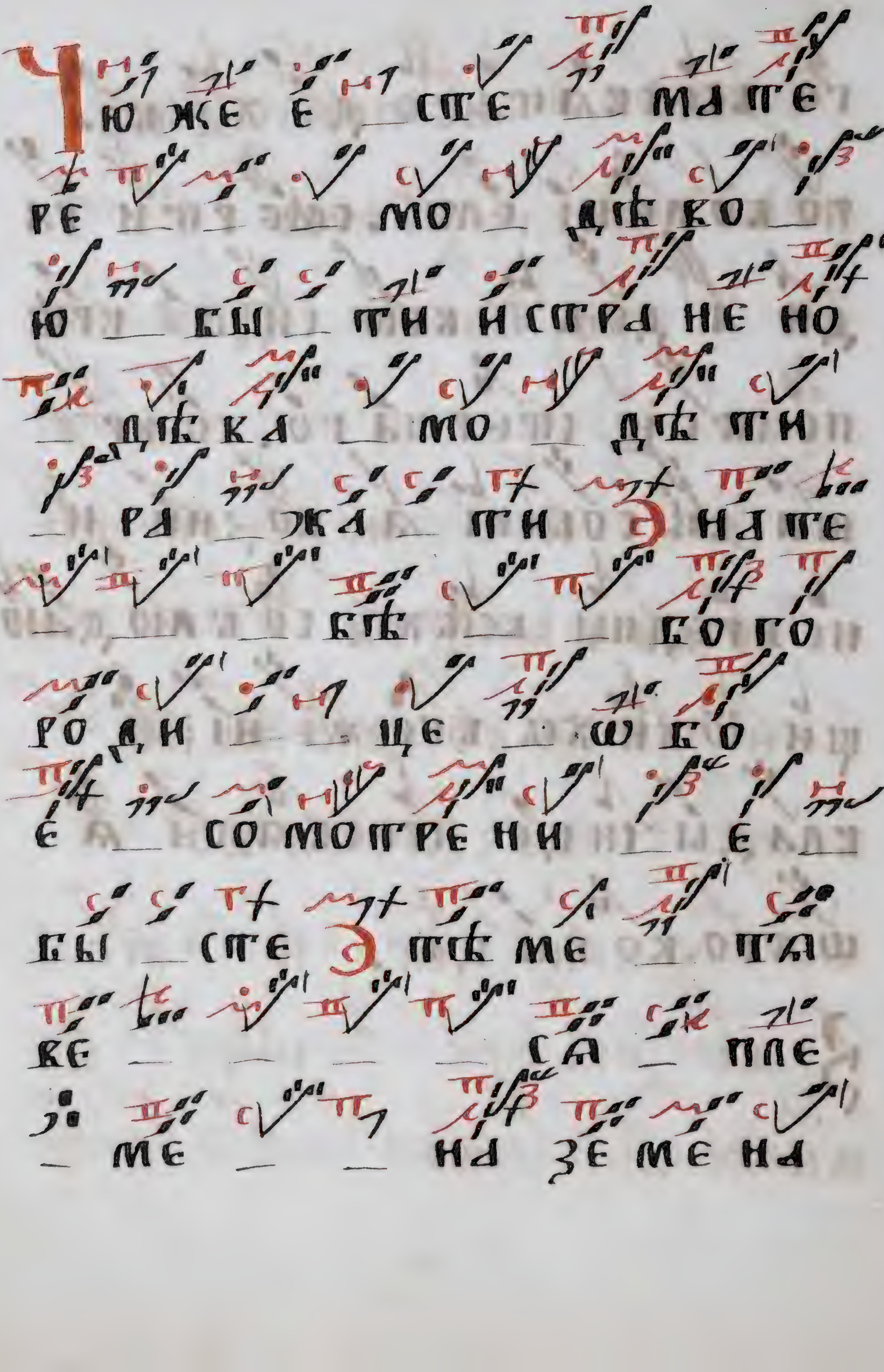
Ч Ю ЖЕ Е СТЕ МА ТЕ
РЕ МО ДѢ КО
Ю БЫ ТИ И СТРА НЕ НО
ДѢ КА МО ДѢ ТИ
РА ЖА ТИ НА ТЕ
БѢ БО ГО
РО ДИ ЦЕ Ѡ БО
Е СО МО ТРЕ НИ Е
БЫ СТЕ ТѢ МЕ ТА
ВЕ СА ПЛЕ
МЕ НА ЗЕ МЕ НА

а не пре ста не
но ве ли ча
е мо. **На воздвиженїе чтнаго крта гдна**
Та и но е си бо
го ро ди це э ра
и не воздѣ ла не
но возрасти во
ше хри ста и ме
же кресте но е и
жи во но се но е

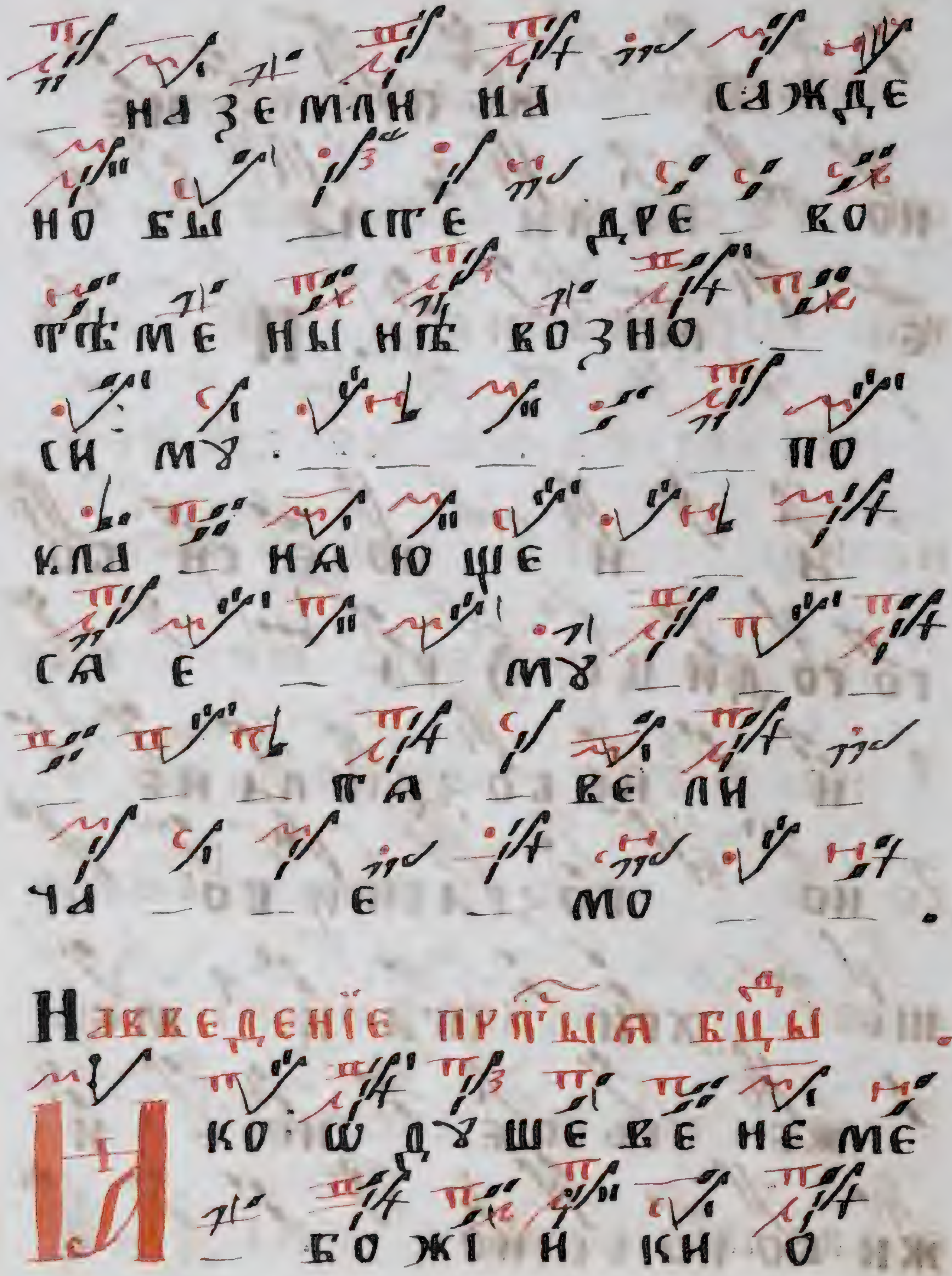
на земли на _ сажде
но бы _ сте _ дре _ ко
тѣ ме ны нѣ возно
си му _ по
кла _ на ю ще
са е _ му
га _ ве ли
ча _ е _ мо _ .
Введеніе пр҇тыа бцы ш.
ико ѿ дꙋ ше ве не ме
_ бо жі и ки о ж

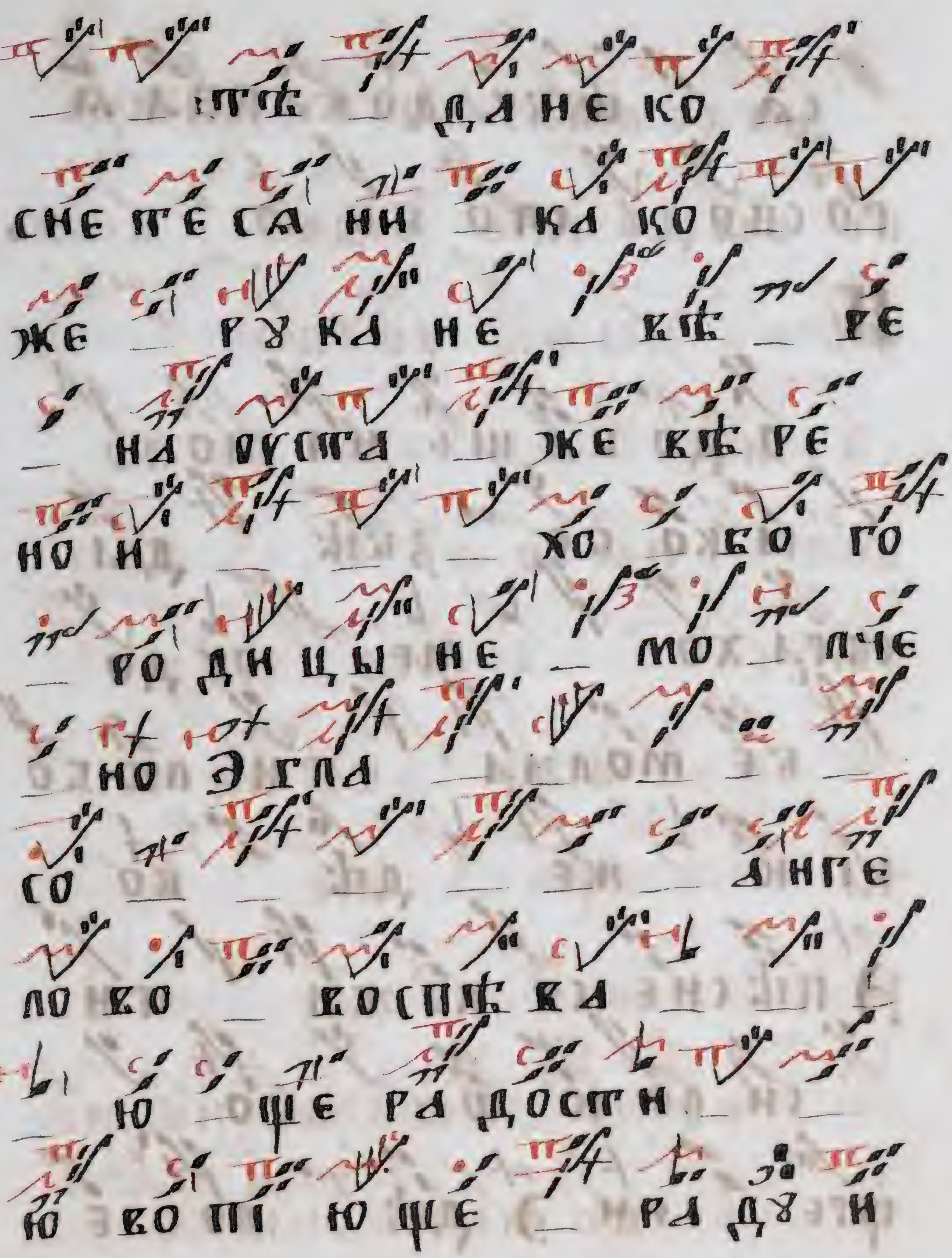
тѣ да не ко
сне тѣ са ни ка ко
же ру ка не вѣ ре
на оуста же вѣ ре
но и хо во го
ро ди цы не мо лчіе
но згла
со анге
ло во воспѣ ка
ю ще ра дости
ю во пі ю ще ра ду и

са — ѡбрадованна а

господе спо бо ю.

Нарж҃тво хр҃тово

Подобаше на мо —

— ѧко бе — звѣ — ды

стра хо — — ме — оу до

— бе молча — пи любо

кі ю — же — дѣ — во

ѳ пѣсне со ло жи — пи

— сн ло ю ѿ — бо

щре — нн ѳ дѣ ло е

_ СП҃Е ДРА _ ГО _ НО

МА _ ТИ СИ _ _ ЛѢ Е _

ЛИ _ КО ЖЕ _ И БЫ _ СП҃Е

_ _ _ ИЗВО ЛЕ _ НИ Е

ДА _ Й ЖЕ. На бг҃оявле́нїе гд҃не.

С ВЫ _ ШЕ ОУ _ _ МА

_ ГО ЖЕ _ _ СП҃ВО ТИ ЧЮ

ДЕ _ _ СИ _ НЕ ВѢ _

СТО ПРЕ _ ЧИ _ СП҃А А _

МА ТИ БЛАГОСЛО _ ВЕН НА

_ _ _ А _ Е Ю _ ЖЕ ПО

лꙋ _ че _ _ ши _ со

ве ршено _ _ _ со

па _ сени _ е достойно

взыка емꙋ ꙗко благо

дателю _ _ _

_ дары _ но _ са

ще _ пѣ _ сне _ _

_ _ _ и хва _ лени

_ е. Настрѣтенїе гд҃не.

В законномъ сѣнно писа

ни и _ ѡбразо ви

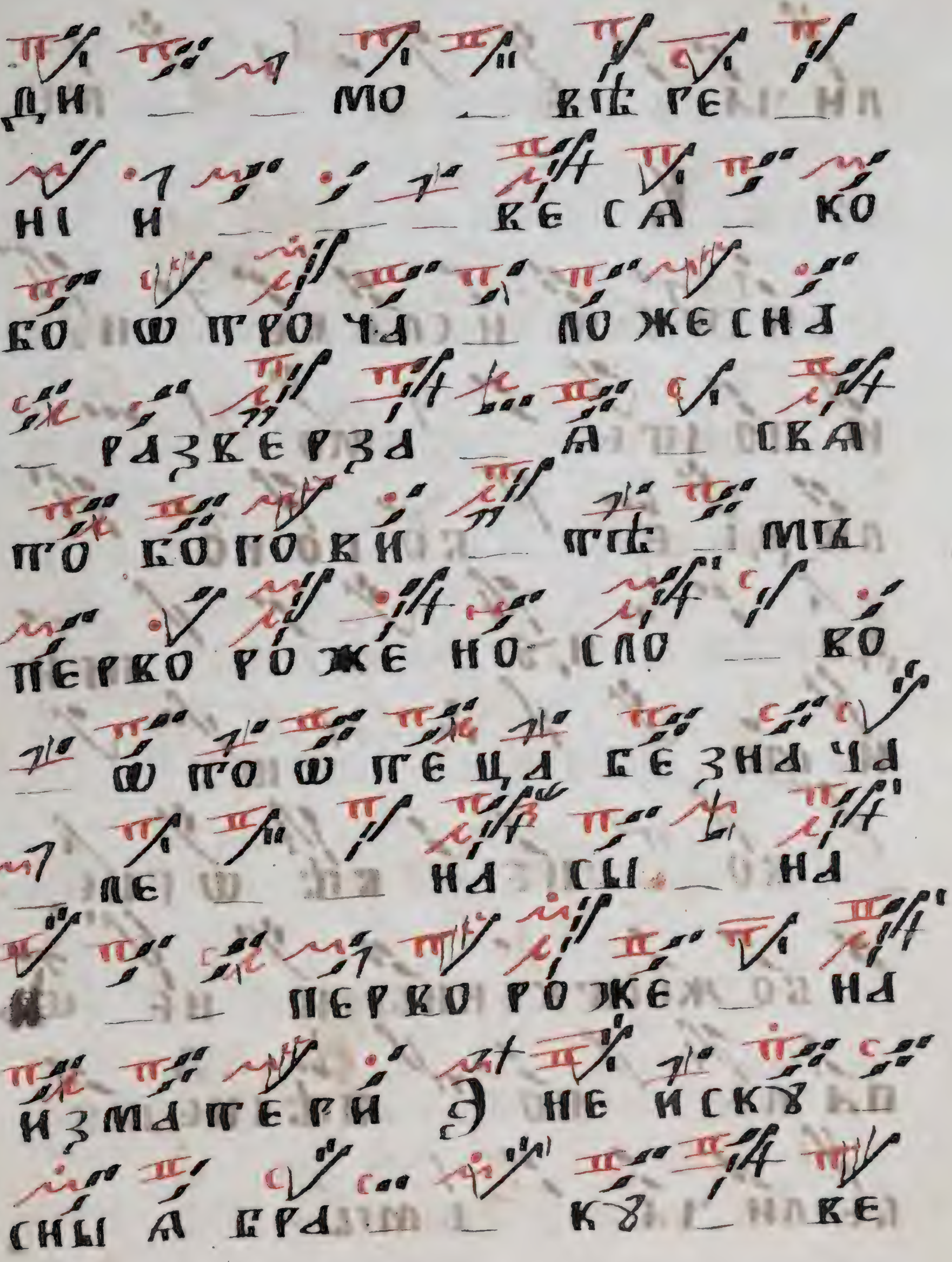
ди мо вѣ ге на
ні и ке са ко
бо ѿ тро ча по же сна
разверза а ска
по богови тѣ мѣ
перво ро же но сло во
ѿ то ѿ те ца безнача
ле на сы на
и перво ро же на
и зма тери э не иску
сны а бра ку наве

ЛИ ЧА Е __ __ __ __ __ МЪ

Въ суботу лазареву

ЧИ СТУ Ю И СЛА ВЕ __ НУ
Ю ПО ЧТЕ __ __ МО __ __
ЛЮ ДІ Е __ БО ГО РО __
ДИ __ __ ЦУ __ __ __ ПРИ
И МО __ __ __ __ ШУ __
__ ВО __ ЧРЕ ВѢ ѠГНЕ
__ БО ЖЕСТВЕННЫ И НЕ Ѡ
ПА ЛЕ __ НО __ ПѢСНЕМИ
ВЕЛИ ЧА __ ЕМЪ.

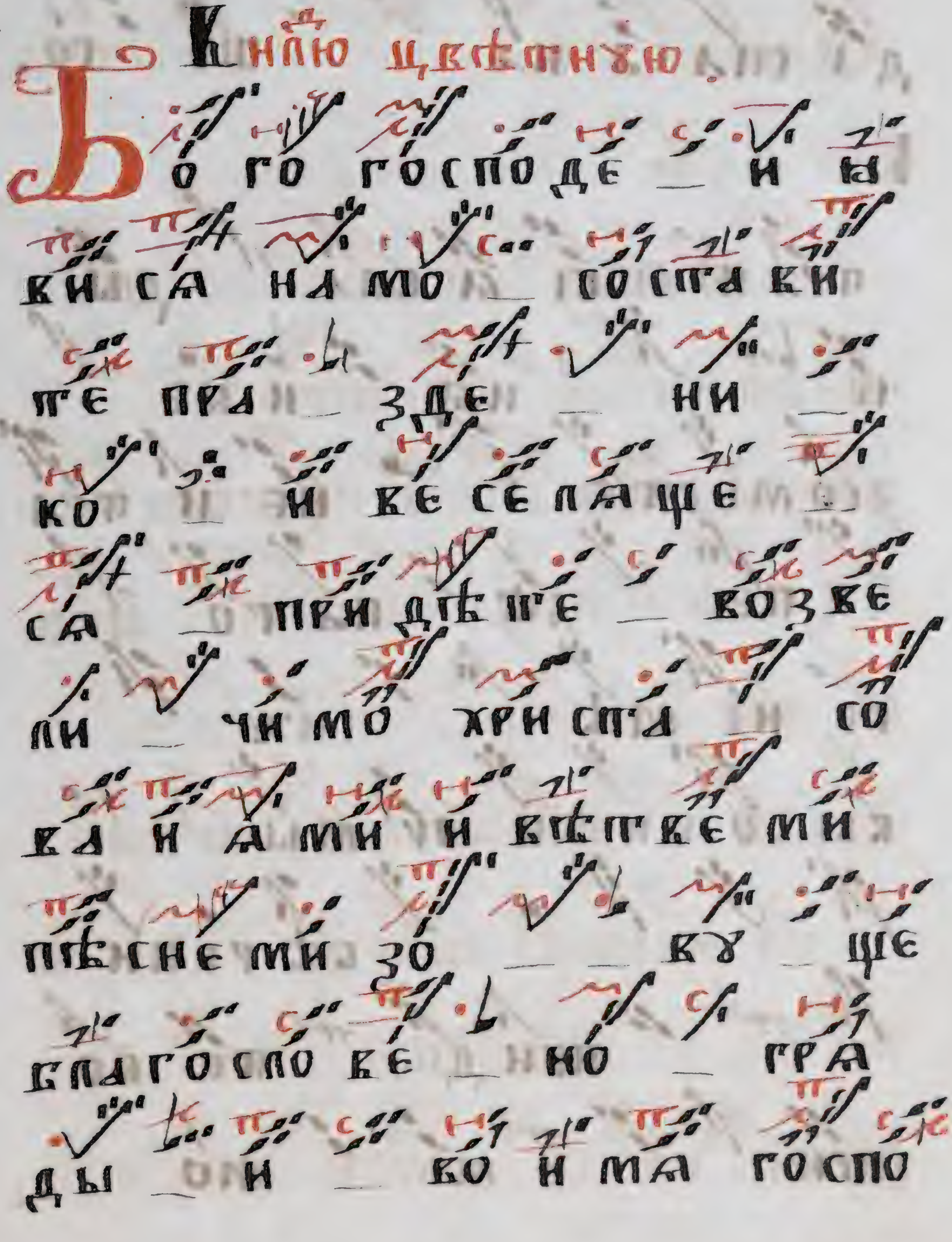
о го господе и ы
ки са на мо со спа ки
пе пра зде ни
ко и ве се ла ще
са при дѣ те воз ве
ли чи мо хри ста со
ва н а ми и вѣт ве ми
пѣ сне ми зо ву ще
бла го сло ве но гра
ды и во и ма го спо

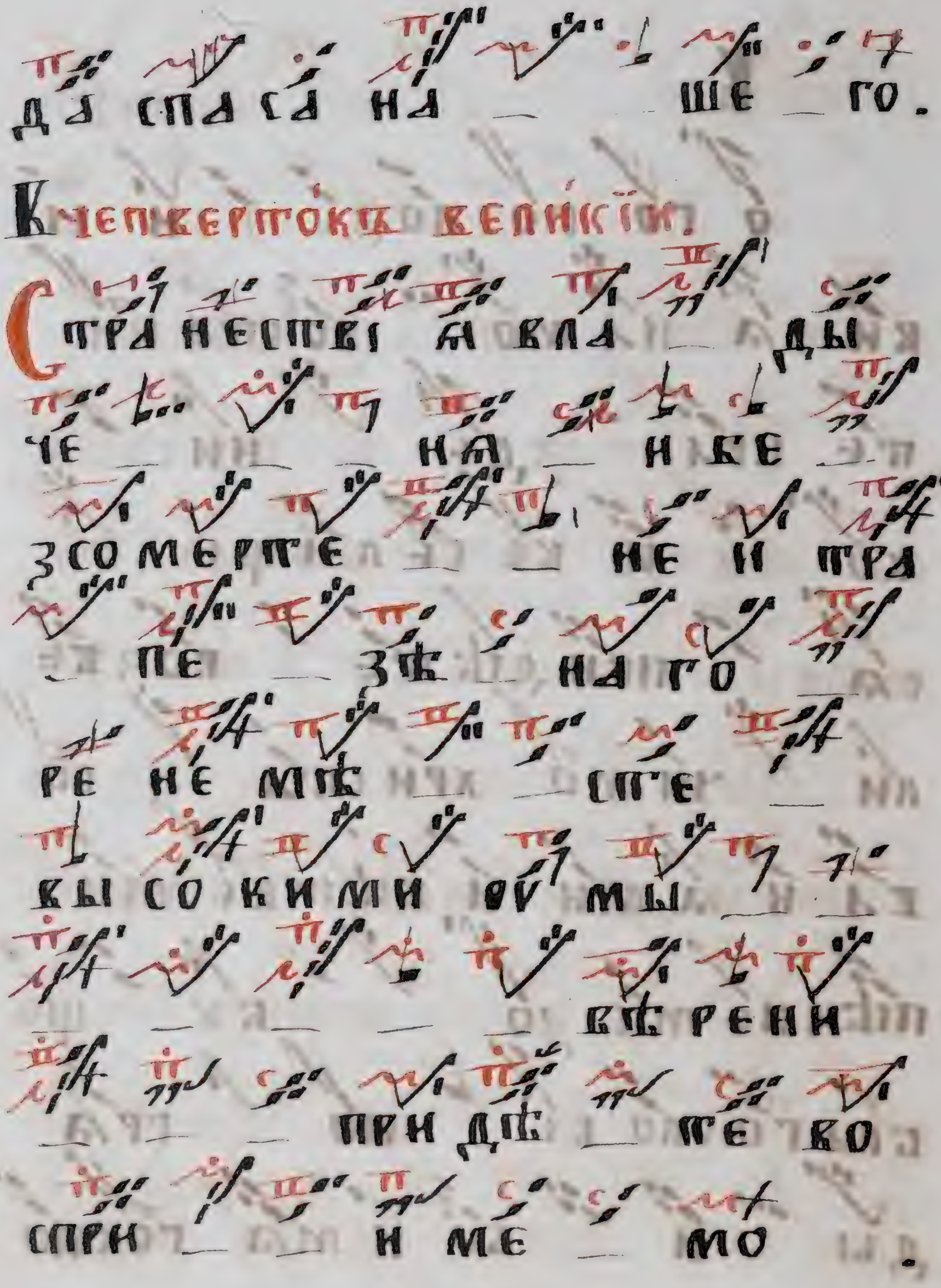
ДА СПА СА НА _ ШЕ _ ГО.
В ЧЕТВЕРТОКЪ ВЕЛИКІИ.
СТРА НЕСТВІ А ВЛА _ ДЫ
ЧЕ _ _ НА _ И БЕ _
ЗСО МЕРТНЕ _ _ НЕ И ТРА
_ ПЕ _ ЗѢ НА ГО
РЕ НЕ МѢ _ _ СТЕ _
КЫ СО КИ МИ ОУ МЫ _ _
_ _ _ _ _ ВѢ РЕНИ
_ _ ПРИ ДѢ _ ТЕ ВО
СПРИ _ И МЕ _ МО.

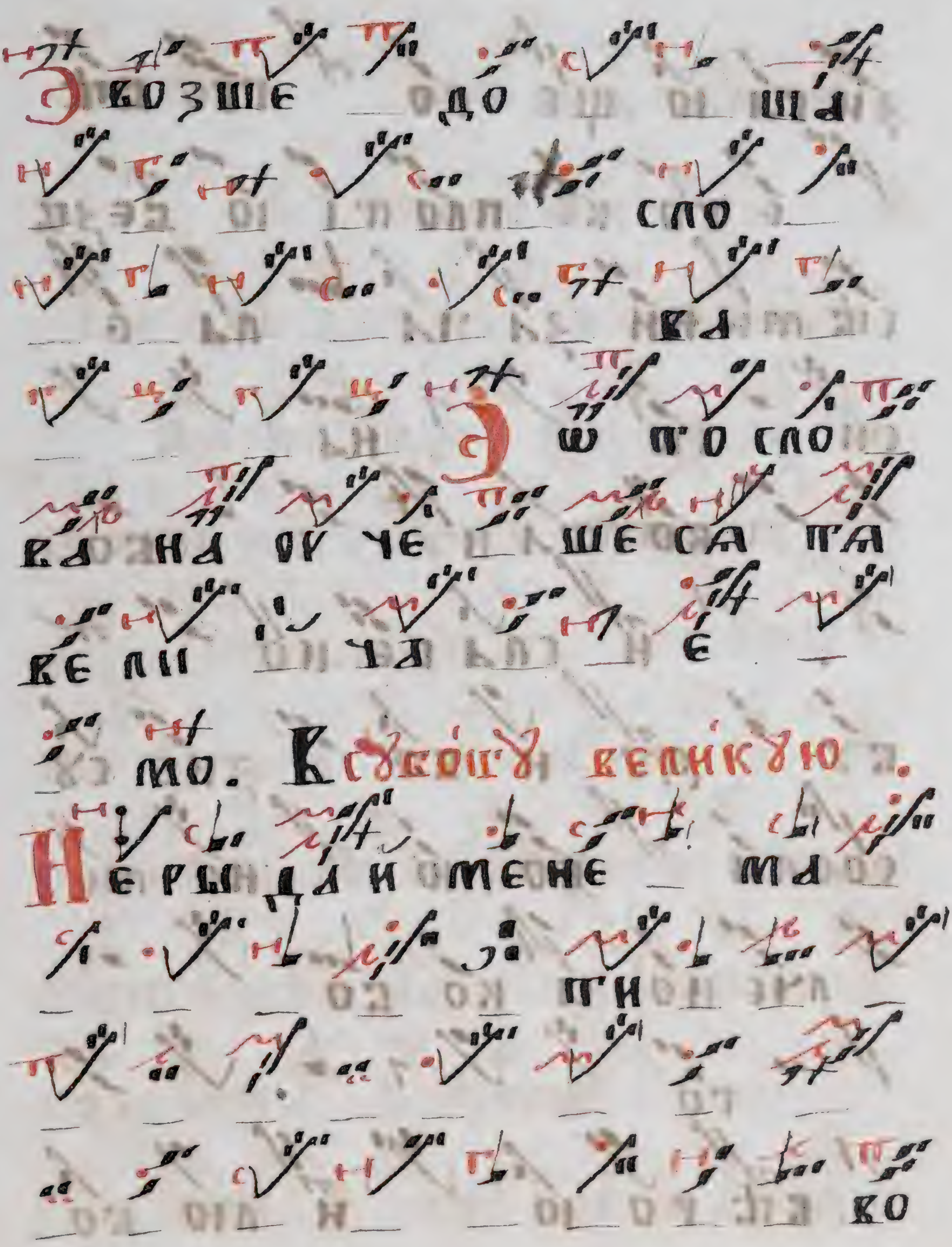
Э возше дО ша
сло
ва
Э ѿ по сло
ва на ѹ че ше са па
ве ли е
мо. В субботу великую.
Н ерыдаи мене ма
пи
ко

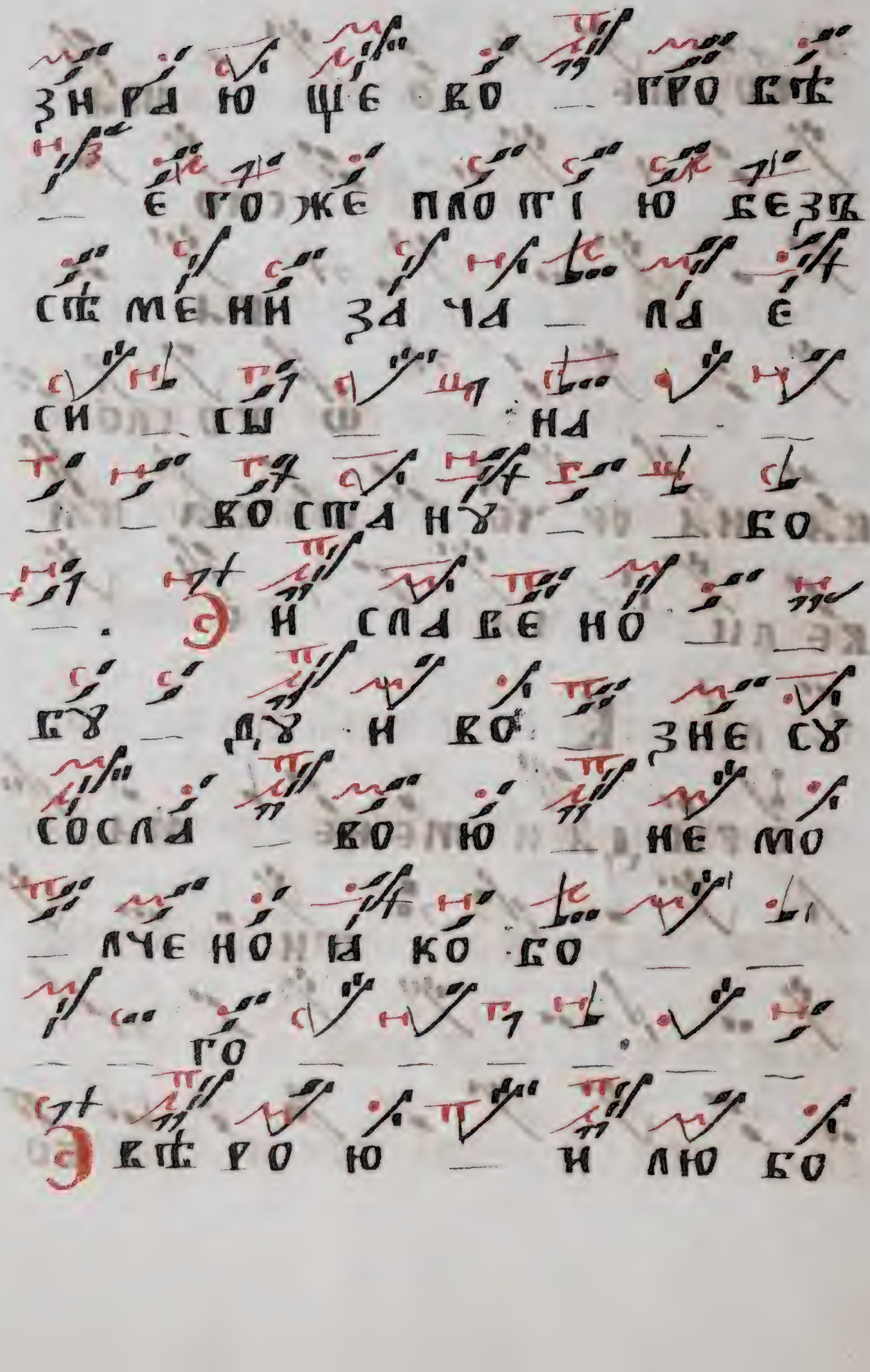
зи ра ю ще во гро бѣ
е го же пло ті ю безъ
сѣ ме ни за ча ла е
си сы на
во ста ну бо
Э и сла ве но
бу ду и во зне су
со сла во ю не мо
лче но и ко бо
го
Э вѣ ро ю и лю бо

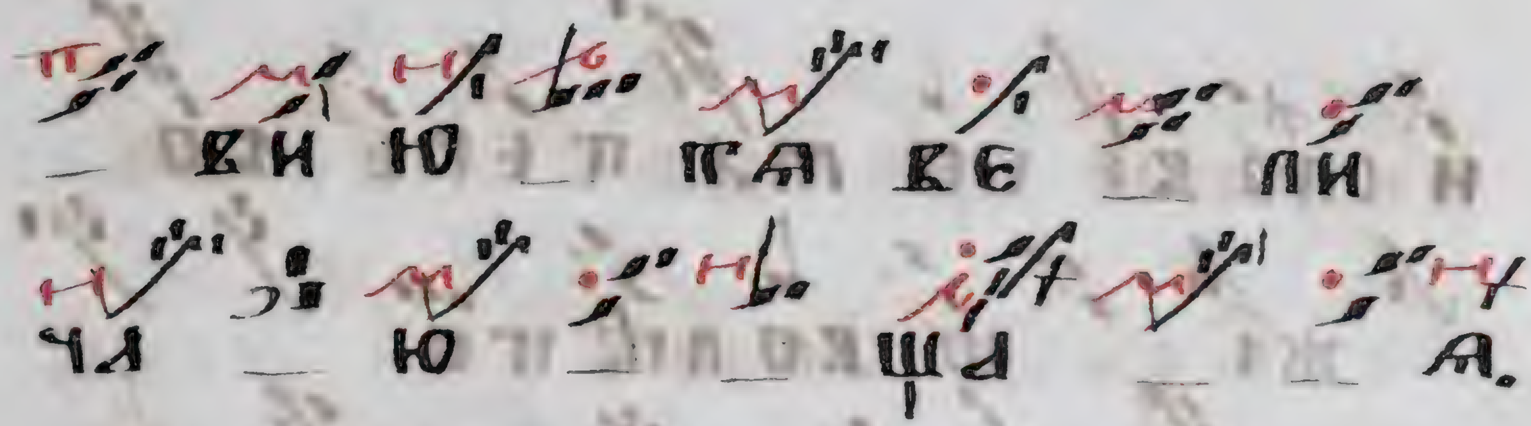

На вознесенїе гдне

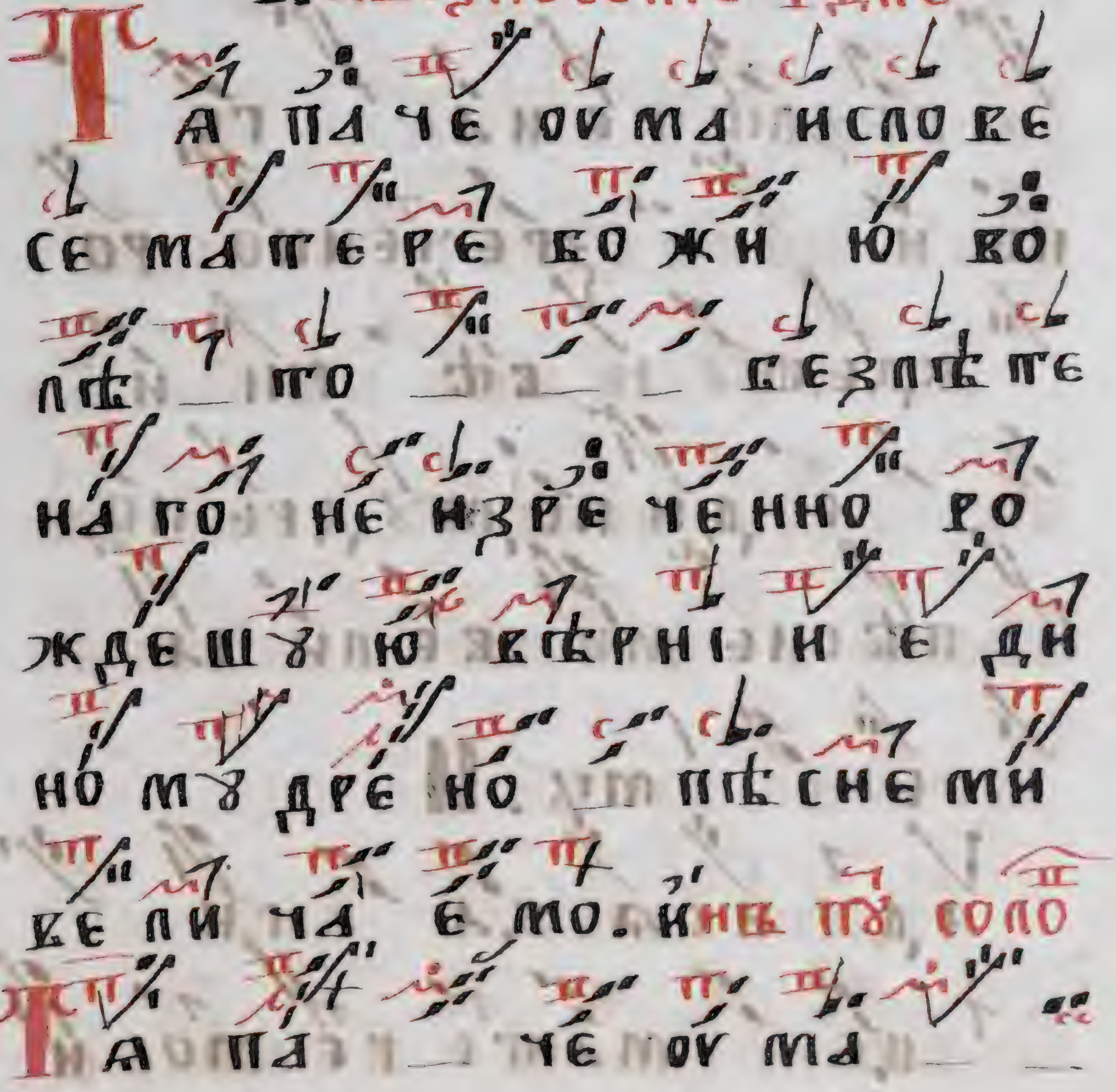

и сло ве сн ма пе ре бо

жі ю во лѣ по

безлѣ пе на го

не и зре чен но ро

ж де шꙋ ю вѣ рні и

е ди но мꙋ дре но

пѣ сне ми ве ли ча

е мъ. На ше стїе с҃таго дх҃а

Ра дꙋ и са нца ри

цем ꙋ ма пе ре мо и

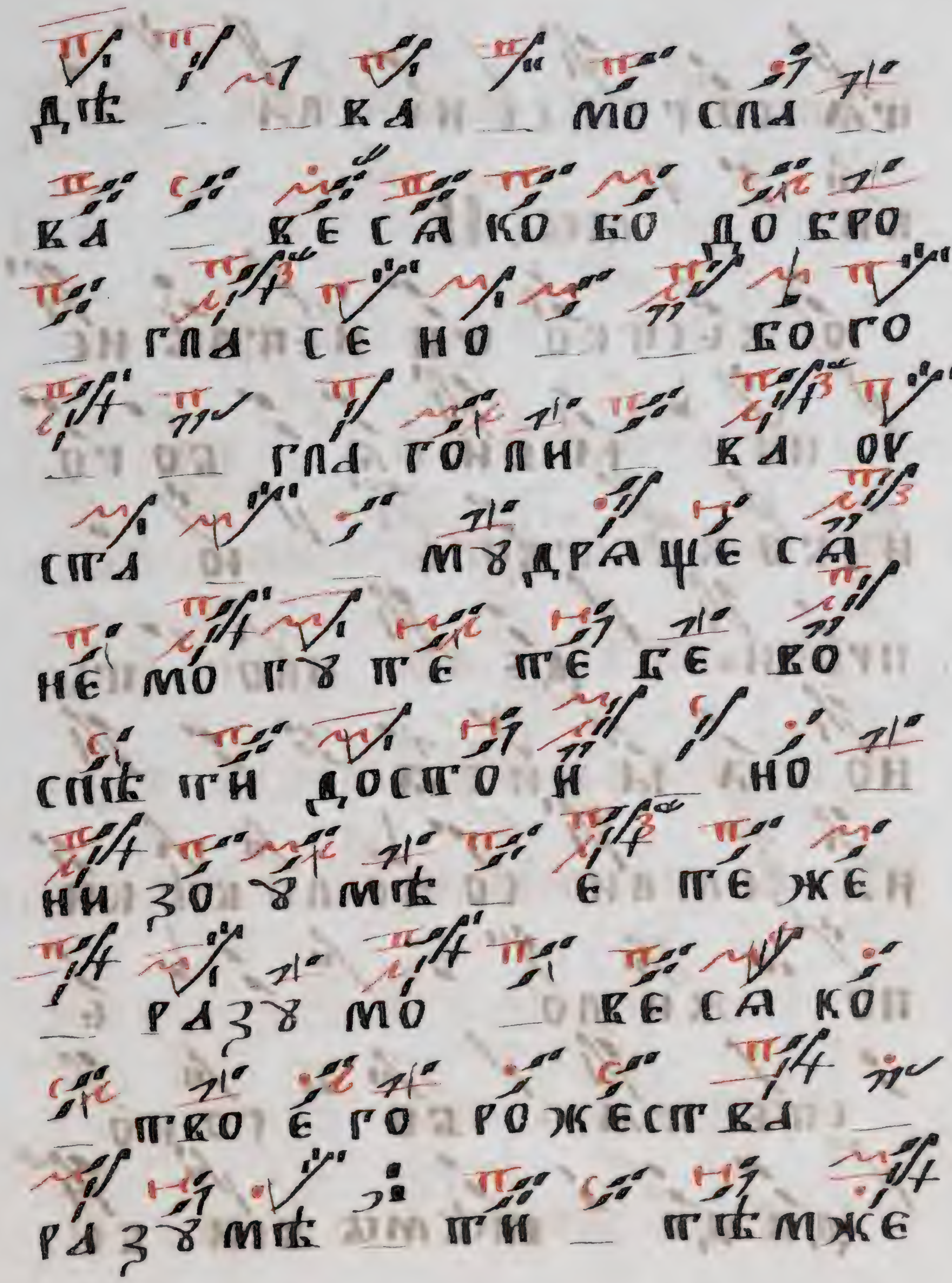
ДѢ КА МО СПА
КА ВЕ СА КО БО ДО БРО
ГЛА СЕ НО БО ГО
ГЛА ГО ЛИ КА ОУ
СПА МѸ ДРА ЩЕ СА
НЕ МО ГѸ ТЕ ТЕ ВЕ ВО
СПѢ ТИ ДОСТО И НО
НИ ЗО Ѹ МѢ Е ТЕ ЖЕ
РАЗѸ МО ВЕ СА КО
ТВО Е ГО РО ЖЕСТ ВА
РАЗѸ МѢ ТИ ТѢМЖЕ

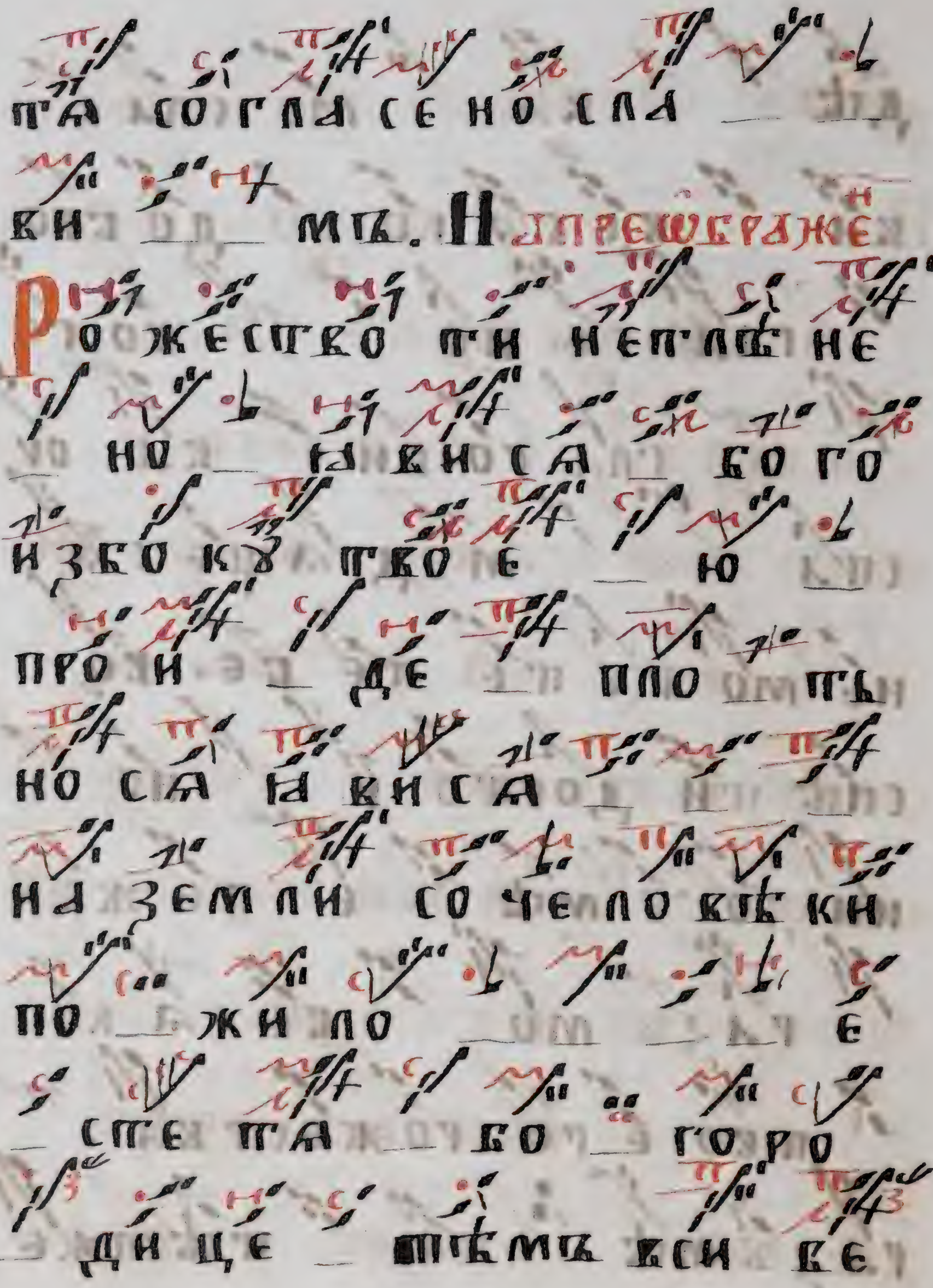

гла со гла се но сла
ви мѣ. И на преѡбраже
Ро же ство ти не пло не
но и ви са бо го
из бо ку тво е ю
про и де пло ть
но са и ви са
на зе мли со че ло вѣ кн
по жи ло е
спе та бо го ро
ди це тѣ мъ вси ве

ли ча — емъ.

На оуспенїе прчтыѧ бцы

По бѣ жда ю те сѧ

е сте ства — — оу ста

вы — ѿ те бѣ дѣ во чи

— — ста — а дѣ ве —

ствꙋ е те бо — ро же —

ство — — и жи во — то

ѿ брꙋ ча е те со — ме

рте по ро же — ствѣ

дѣ ва — — и по — со ме

— рти жи — ка — спаса

еши при — сно — богоро

— дицꙋ та ве лича ю

— ща — — а.

Свѣтильны на гдⷭкиа праз
дники и нарочитымъ стымъ.

Сентябра въ и҃ днь на ржтво.

Э днесь ѿ неплодныа
анны цвѣтъ про изы де бо
городи ца веса ко нецы
миро у Э и — — боже ст
веннаго благо уханіа
исполнающи и радости
всю тварь напаа ющи
Э е а же по ю ще достой

но восхвалаемъ ꙗко сущу земнородныхо пребышьшую. В҃ді воздвиженію чтнаго крта. Кре—сто хранитель все и вселеннѣй крестъ красота церковна а Кре—сто царемъ держава крестъ вѣрнымъ оутверженіе Кре—сто ангеломъ слава крестъ бѣсомъ ꙗзва.

В кѕ днь іѡанну бгослову

Э ꙗ ко ду ше ю дѣ вст ве

нна та и тѣ ломъ бла же

нне сло·во· и збра бо го сло ве

дѣ вст ве нни че Э и по го

бо же ст ва чю дна ꙗ ви ска

за пе ла и слу гу Э и же

ѿ зе мли пре ста вле нъ не

оу меръ но ѿ бо зѣ жи въ и

без смер те нъ пре бы ва а. бо

Э со тво ри ꙗ ко во ис ти ну

сп҃обо ю вели чі а сынъ
пребѣ҃ чны и со вѣ҃ томъ ѿ
чимъ. Эжи вотъ бо не
тлѣ҃ не нш и безстрастно по
ро ди и пребысть ıа ко же
пре жде рожде ні а
Эма — перскихъ избѣ҃
го ши и дѣ҃ ва а порожес
тве пребысте дѣ҃ во.

Ѡктабра а҃ днь покрову б҃цы

Ѡ пресвѧтаѧ а госпоже

дв҃о богородице покрый
насъ чюднымъ своимъ а
мфоромъ и сохрани пра
вославны а люди ѿ вса
каго ѕла якоже пречю
дный андрей видѣ влахе
рньстѣй церкви молащу
са и нынѣ намъ госпоже
посли великую свою ми
лость. Ноабра ка҃ день введе
нию пр҃тыа бц҃ы

Иже древле провозгла
си пророческое сослові е
ручку и жезлъ искрыжа ли
Днесь кому ю горгу
марі ю богоѿ(т)роко ви
цу вѣ ре но восхва ли мо.
Днесе бо во во ди пе
са восвята а свя ты хъ
воспи та ти са господе ви.

Декабря ѕ днь стую николѣ.

Велика го пастыремъ

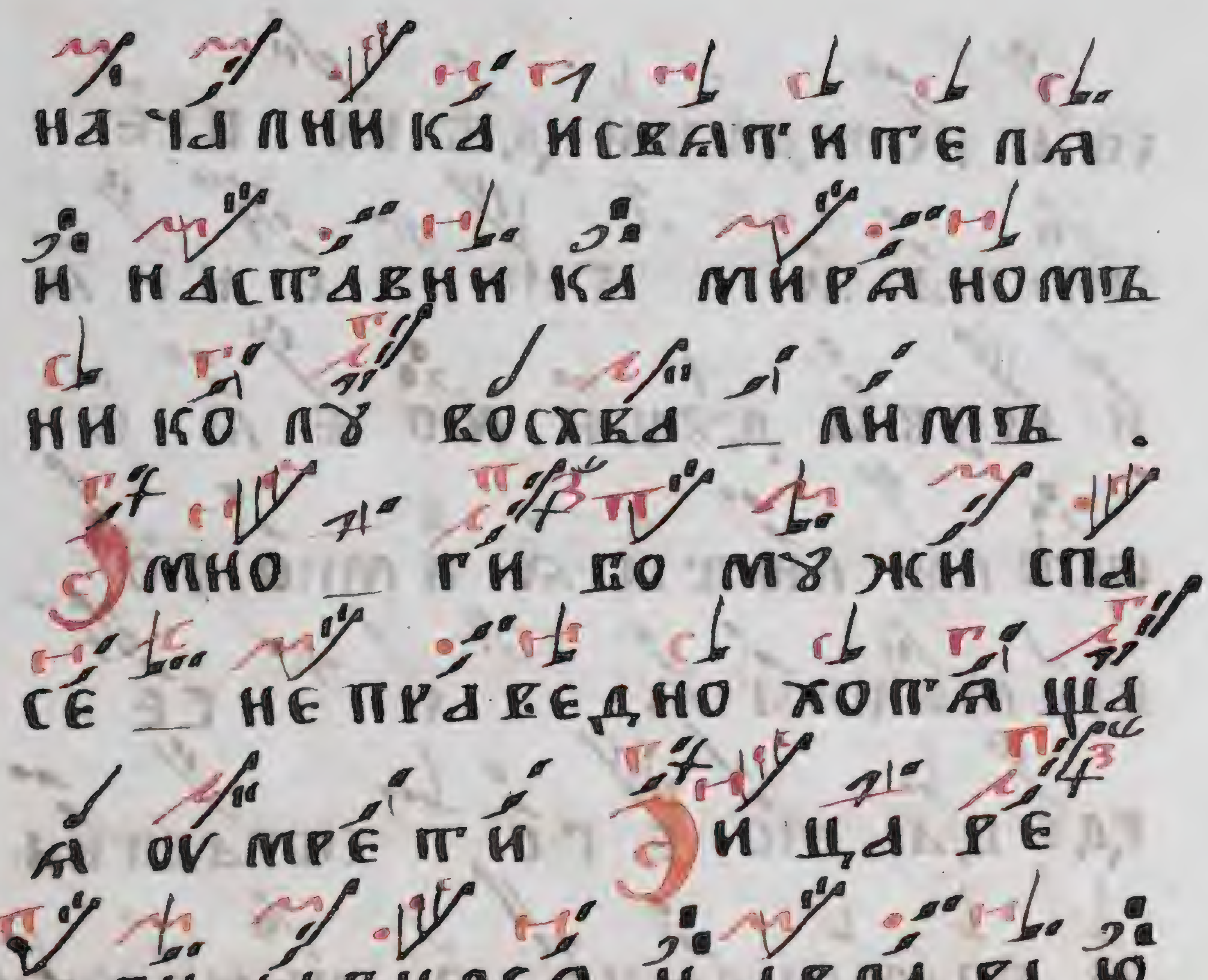
НА ЧА ЛНИ КА ИСВАТ И ТЕ ЛА
И НАСТАВНИ КА МИРА НОМЪ
НИ КО ЛУ ВОСХВА _ ЛИМЪ.
ЄМНО ГИ БО МУ ЖИ СПА
СЕ _ НЕ ПРА ВЕДНО ХОТЯ ЩА
А ОУ МРЕ ТИ ЄИ ЦА РЕ
_ ВИ ЯВИ ЛСЯ И ДЕВА ВЫ Ю
ВО СНѢ РѢ ША НЕ ПРА ВЕ ДНЫ
И СУДЪ. БО ЄМУ _ ДРО
СТЕ СОСТАВНУ Ю СЛО ВО ПРЕ
СУЩНО Е ВРА ЧА ВСѢМЪ ХРИ

спа рождьши дв҃о пре
чиста а э гно_ е н і а
и язвы души мо е а и
сцѣли люты а и много го
временны а э и_ се
рдеца мо е го_ спрасти
а помышлени а оу мерти.

В ке днь на ржтво хртово

э по_ сѣ тило ны есте
свыше спасъ нашъ восто
ко востоко мо э и_ су

щи и во _ тмѣ и сѣни ѡ

бретоша истину. Э и

_ во ѡ то _ дѣвы ро

дися христос. Генваря

Ѕ днь богоявленію гдню

Э ниса спасо бла го

дать и истина воструа

хо и іѡрданески хо.

Э и _ _ сущаа во тмѣ

и сѣни спащаа просвѣ

тилоны есте.

Э и не бо про де н ы ви са

свѧ то не при ко сно вен ны

и. Дев ре ла в дни сре те

нiю гд ню. Э дѹ хо ме

во це рко ве пре до ста на

рѹ кѹ ста ре це вос при ѧ то.

Э и за ко нѹ вла ды кѹ

во пi ѧ ны нѣ со ю зо пло

те ски хо ра зрѣ ши Э ы ко

же с ми ро мъ ре клъ е си

ви дѣ хо бо о чи ма ѿ кро

ве ні е ѧзы ко мо изра

и лю — спа се ні е.

Марта ке днь благовѣщенію

бѣ. Иже ѿ вѣка де

не се по зна ва етсѧ таинь

ство бо жі е богъ сло во

сынъ дѣвы ма рі а.

за ми ло сер ді е бы ва етъ

и ра до сти бла го вѣ ще ни

а гав ри ло про вѣ ща етъ.

Эсни мо же во зо пі е мо

кней и радꙋ нса ма ти го

спо де на. Маїа и дны їо

анну бгосло вꙋ.

Гро мовъ сынъ бывъ бо

го сло вꙋ а во згре мѣлъ е

си и скони бѣ сло во.

Эа — по сто ле и ванне

на падъ бо на перси госпо

да свое го и ѿ тꙋ дꙋ по

черпъ бо го сло вї а стрꙋ

а тварь всю на па ю е ши.

Во днь стлю николѣ

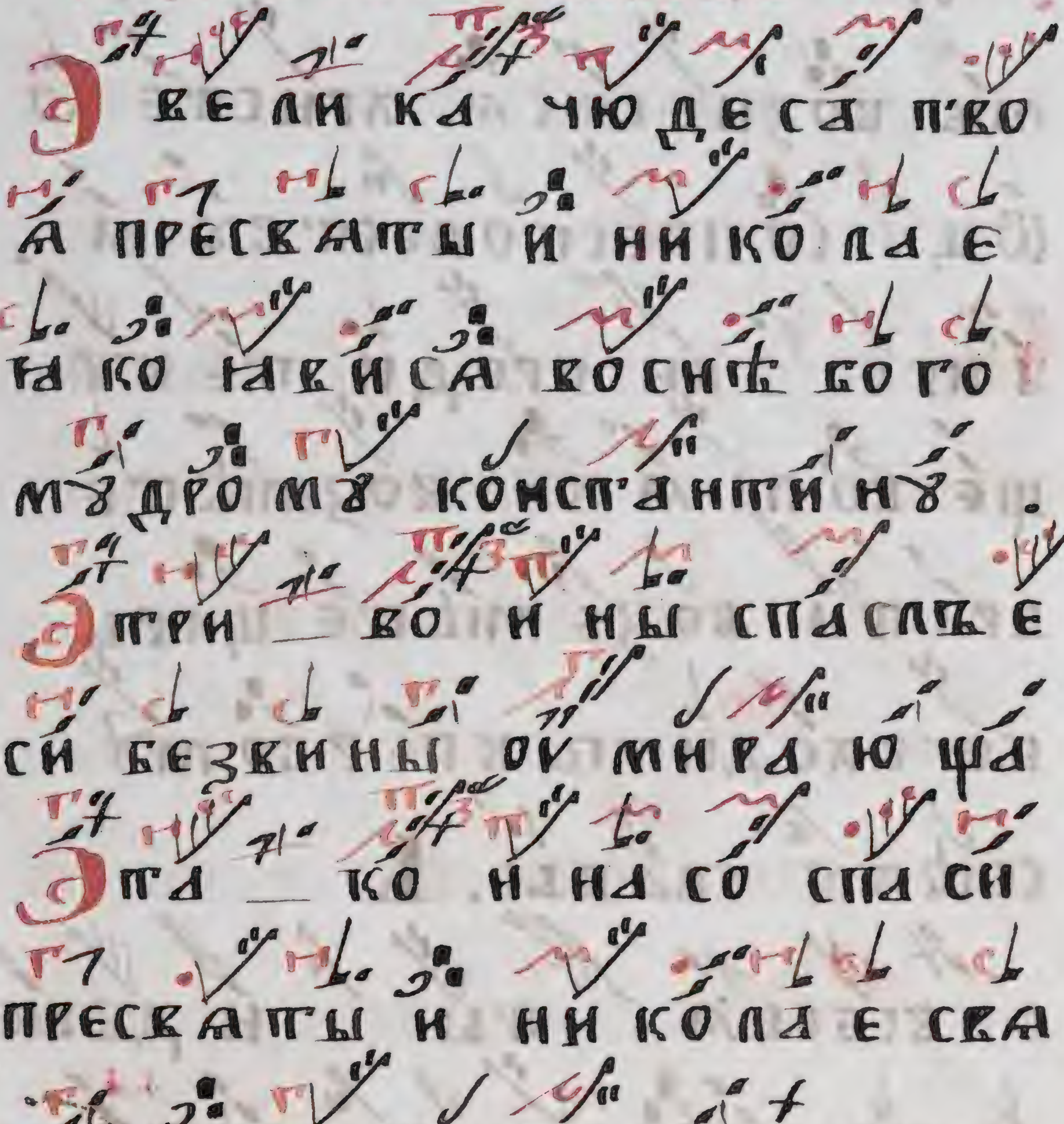

Вознесению гдню.

Эоу — че ни комъ зра щи

мъ во зне се се са хри сте ко

ѿцꙋ со пре сто ле ст вꙋ а.

а нге — ли пре ди те кꙋ

ще во пі а хꙋ · во змѣ те

вра та во зе мѣ те царь

во хо дитъ к пе рво мꙋ

свѣ тꙋ сла вы. Е нлю н ю.

Э весе сва — ты — и дꙋ ше

и схо дай и зо ѿ те ца

и сы на ра ди при ше до

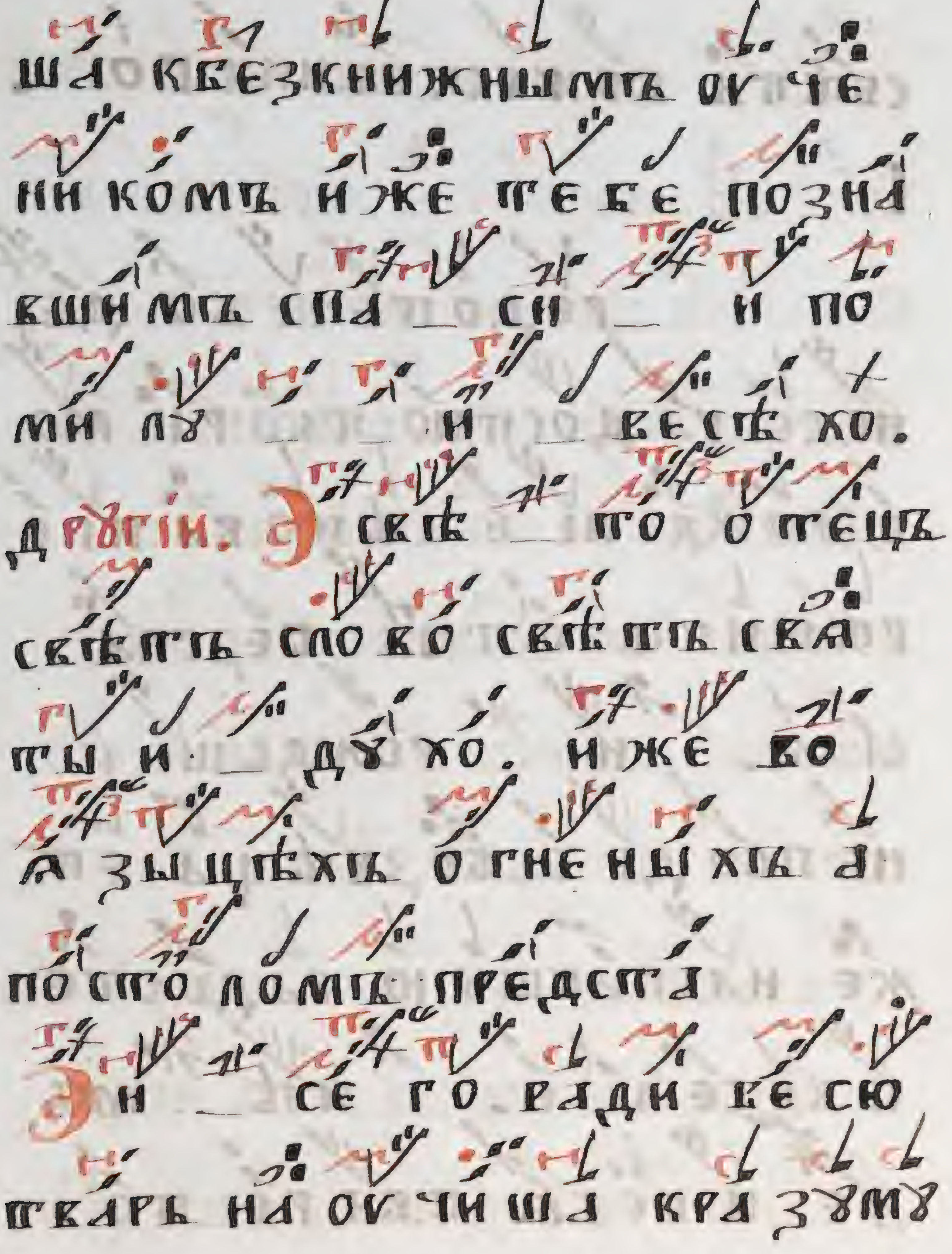
шаок безкнижным оуче
ником иже тебе позна
вшим спа_си_ и по
милу_и_ весь хо.
д ругїи. Э свѣ_то отецъ
свѣтъ сло во свѣтъ сва
ты и_ ду хо. иже во
а зы цѣхъ огненых а
по сто ломъ предста
Эн_ се го ради ве сю
тварь на оучиша кра зуму

свѣ́та божественна го ѡ.

Іюна кд днѧ ржтвⷪ҇ Іѡанна прⷣтчи. Предотече во де не се радостно твори мо є рождені є сѣповѣдані є рѣшитъ ѻ́тчѧ безгла сі а. Э и — рождьше и не пло ді є возвѣщаєт же настав шу ю радосте и весе лі є. Э тѣ — мъ же и веса твар є то

свѣтло праздну етъ. Бо.

Про ро цы про по вѣ да ша

а по сто ли на оу чи ша и

му че ни цы бо го му дре но

тво е го сы на бо ро дро

ди це ясно и спо вѣ да ша

бо га всѣмъ пре чи ста

а сни ми же та ве ли ча

е мо ни же те бе ра ди и

збавльше ся древ на го о

суж де ни а.

В к҃д днь апⷭ҇ломъ петрꙋ и павлꙋ.

Апосто ломъ вси верхо

вни ки воспо емъ петра

и павла божествены а

Э все лениѣй свѣти

лники пропо вѣдники

вѣрѣ богословны а трꙋ

бы оу чени е мѣ сказа

тѣла церковны а столпы

и ра зо ри те ле лѣ стѣ

г҃ бо. Со вѣта вели ка

го а́нгела ѿча ро ди ла́

е си христа всепѣ та а́

о проко ви це ца ра —

сла вы е го же кре стѣ а

по сто ли про по вѣ да вше

просвѣ ти ша язы ки и

на оу чи ша та бо го ро ди

це сла ви ти и покла на

ти са́ тво е му ро жеству

Іюля к҃ днь Ілїи пророку.

Э на не — весны хо кру

зѣхъ огнено ю колесни
це ю возне сесѧ ны нѣ
тво ю со верша ю ща а
па ма те вѣрно на зи
ра а я ко свѣта близъ
сы и свѣтъ мы сленны
и да вай намъ. бо
Э и же ѿ бога миро ви
по да номъ благи мо ты
ви на бысть бого ро ди
це но и ны нѣ мо май .

Э ѡ — о бывшемъ спа се
ні и благопременна го
бога. Августа ѕ҃ днь преѡ
браженїю гд҃ню.

Э свѣте не измѣ не ны
и сло ве свѣта о те ца
не рожде на явлені емъ
свѣте тво и ме днесь на
да ворѣ свѣтъ ви дѣ хом
о те ца. Э свѣто и дꙋ
ха свѣто ме на ставляю

ще — весю твари. Въ ei днь

успенію бцы.

Оучени — цы восхище

ни бывше духомъ собра

вшеся погребсти бого

родицу. Эngели преди

текуще вопіахꙋ воз

мите врата возметесте

Эма — ти божіа вхо

дитъ и сославо — ю

на небеса. Другіи

А по сто ли ѿ то ко не цо
со вво ку пле ше са здѣ к
ге пси ма ни тѣй ве[?] по
гре бн те тѣ по __ мо е
и ты сы __ не и бо же
мо й при и ми __ ду хо мо й.

О усѣкновенїю главы Іоанна

пр[?]чн. Ка ко пре лю бо
дѣ а ні ю за ко ни те па
пре лю бо дѣ и вы и и родъ
да ру е тъ скве рнѣ й о

тро ко ви це_ оу бити се
го жа жду ще и. свѣ_ тъ
со лнце не ѿ за гри без за
ко нно е оу бі нство зра
бо же ствен на го про ро ка.
бо. Э свѣ_ то рожд ша
а дѣ во и же ѿ по свѣ.
та не рожде нна вне за
хо ди ме мъ свѣ те тво
е мъ не оу сы пны а мо
ли твы Э свѣ то ме на

ста вла ю ще не престай
тебе по ю ща и истебе
во пло ще нна го.

СТИХѢРЫ

ЕѴАЛЬСКІА ТВОРЕНЇЕ ЛЬВА ПРЕМУДРАГО ДЕСПОТА СТРА ГЛА А.

НАГОРУ ОУЧЕНИКОМО ИДУЩІИМО ЗАЗЕМНОЕ ВОЗНЕСЕНЇЕ ПРЕ РЕДОСТА ГОСПОДЕ — И ПРЕКЛОШЕСА ЕМУ И ВДАННУЮ ВЛАСТЕ ВЕЗДѢ НА ОУЧИВО

ше вподнебеснѹю посылаю
теса проповѣдати еже
нзмертвыихо воскресенїе
иеже нанебеса вознесенїе
иможе исопребывати нело
женыи ѡбѣщаса христосо
бого испасо дѹшамо наши
мо. Стра. в. Гласъ. в.
Сомироме пришедо
шн мо
нже сомарїею жена мо

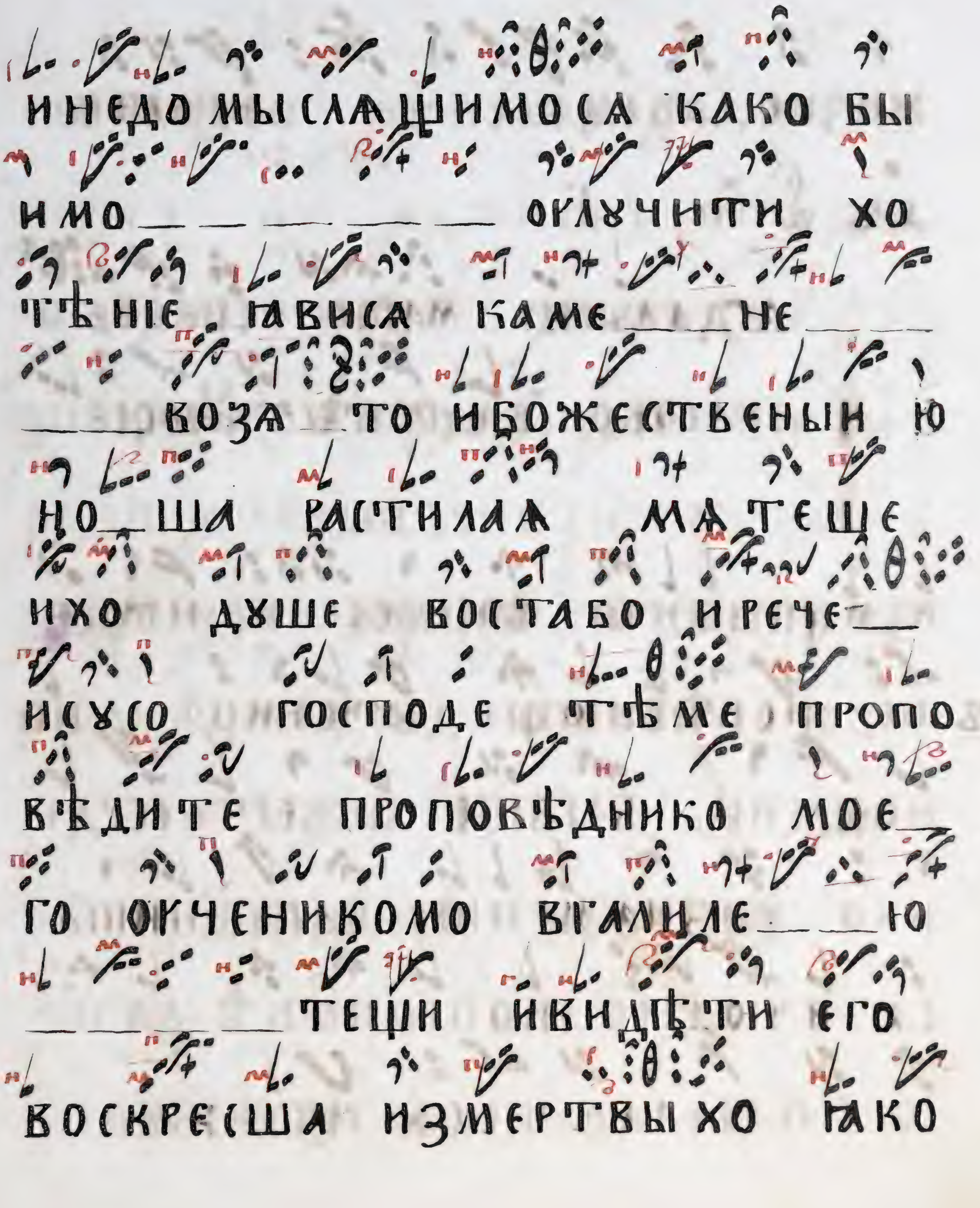
ИНЕДОМЫСЛАЩИМОСА КАКО БЫ
НМО_ _ _ _ _ ОУЛУЧИТИ ХО
ТѢНІЕ ГАВИСА КАМЕ___НЕ___
___ВОЗА ТО ИБОЖЕСТВЕНЫИ Ю
НО_ША РАСТИЛАА МАТЕЩЕ
ИХО ДУШЕ ВОСТАБО ИРЕЧЕ___
ИСУСО ГОСПОДЕ ТѢМЕ ПРОПО
ВѢДИТЕ ПРОПОВѢДНИКО МОЕ_
ГО ОУЧЕНИКОМО ВГАЛИЛЕ___Ю
___ТЕЩИ ИВИДѢТИ ЕГО
ВОСКРЕСША ИЗМЕРТВЫХО ГАКО

жизнодавеца ______ игоспо

да. Стра, г Гласъ, г.

Магдалыни мариа спасово

спасово влаговѣствующе ___

измертвыхо воскресение иявле

тъние невѣвующе орученицѣ по

ношени бывше ѿжестосерді

ихо нознамении наполниша

са ичюдесо копроповѣдані

ю посылаютеса итыже

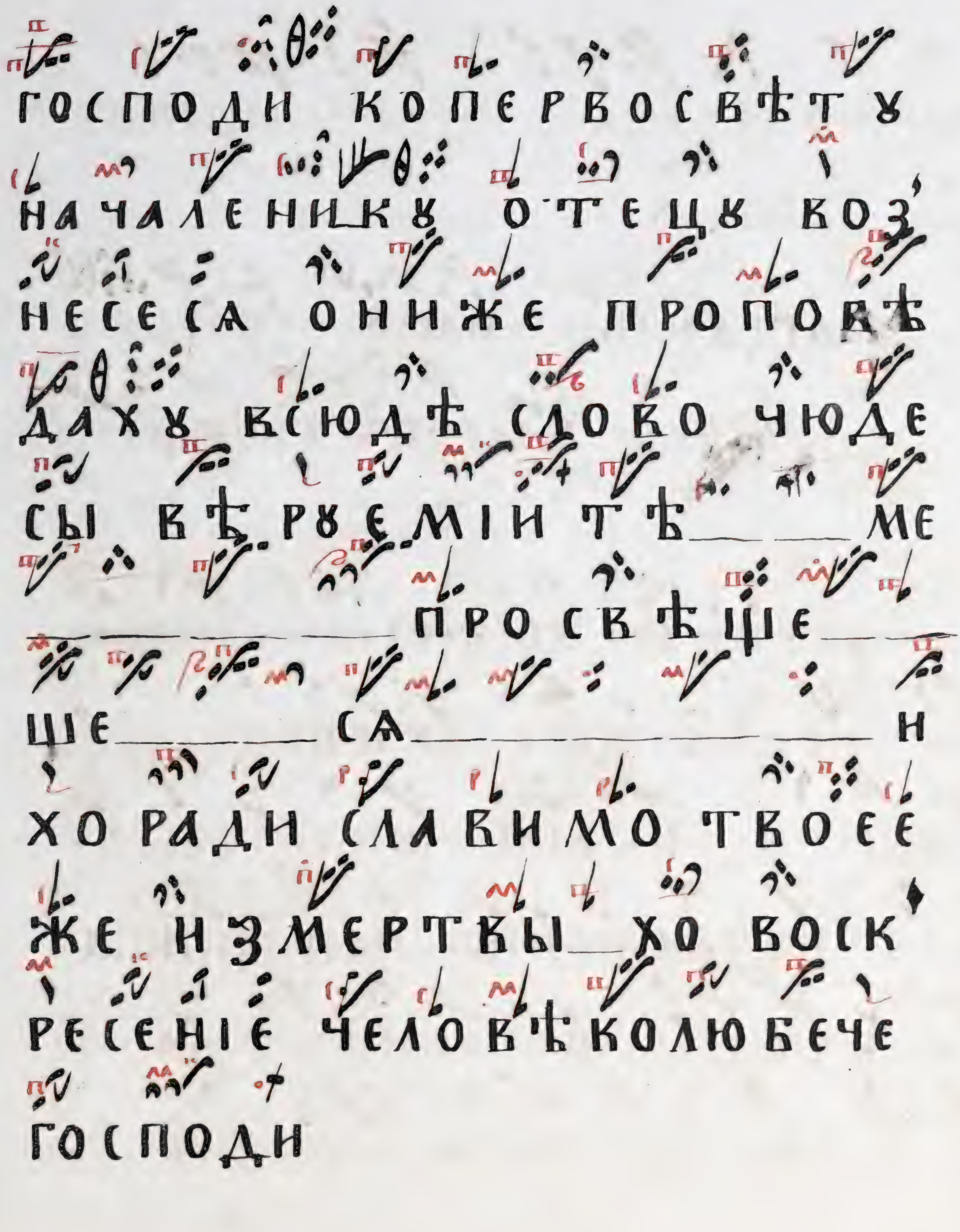
ГОСПОДИ КО ПЕРВОСВѢТУ
НАЧАЛЕНИКУ ОТЕЦУ ВОЗ
НЕСЕСА ОННИЖЕ ПРОПОВѢ
ДАХУ ВСЮДѢ СЛОВО ЧЮДЕ
СЫ ВѢ РУЕМIИ ТѢ ___ ___ МЕ
___ ПРО СВѢЩЕ ___
ЩЕ ___ СА ___ Н
ХО РАДИ СЛАВИМО ТВОЕЕ
ЖЕ ИЗМЕРТВЫ ___ ХО ВОСК
РЕСЕНIЕ ЧЕЛОВѢКОЛЮБЕЧЕ
ГОСПОДИ

Стра. д. гласъ д.

Утренаа бѣ ранож и

жены прiидоша ро

доша

нагробо твои христе но

тѣло необрѣтеса люби

мое ними тѣеме ро тѣ

ме

недомыслащи

моса иже блещащими

са ризами предоста

196

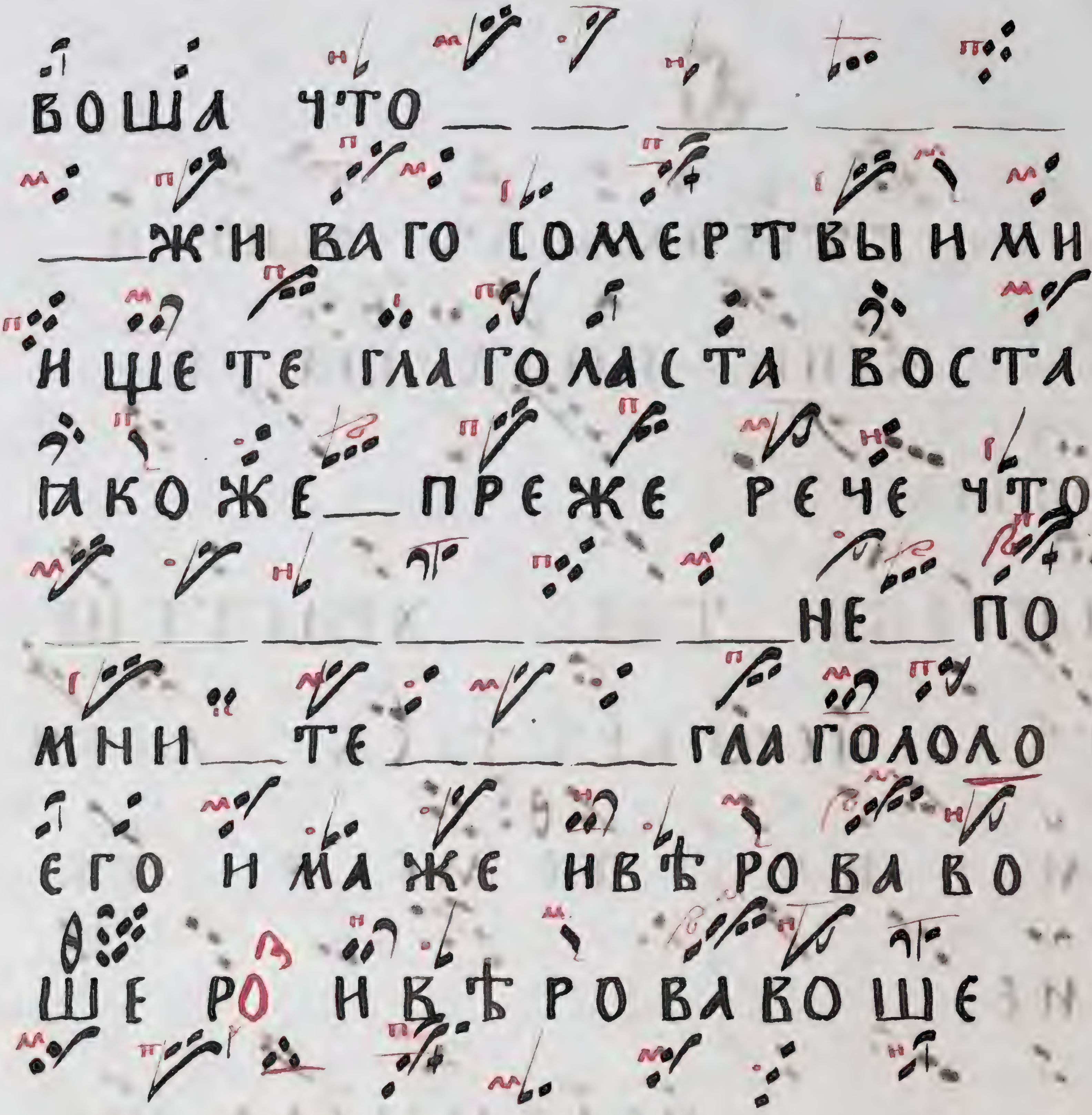
ВОШ А ЧТО
ЖИ ВА ГО СО МЕР ТВЫ Н МН
Н ЩЕ ТЕ ГЛА ГО ЛА СТА ВО СТА
ЯКО ЖЕ ПРЕ ЖЕ РЕ ЧЕ ЧТО
НЕ ПО
МНИ ТЕ ГЛА ГО ЛО ЛО
Е ГО Н МА ЖЕ НВѢ РО ВА ВО
ШЕ РО НВѢ РО ВА ВО ШЕ
ВИ ДѢ НА А ПРО ПО
ВѢ ДА ХУ НО М НА ШЕ

СѦ ЛЖА БЛАГОВѢЩЕНІА ТАКО БЫША

ЄЩЕ СОНЕНІИ ОУЧЕНИЦЫ РО ОУЧЕНИ

ЦЫ НО ПЕТРО ТЕЧЕ И ВИДѢ

ВО ПРО

СЛАВИ ВО ТВОѦ ВО СЕБѢ ЧЮДЕСА.

Стра. Є Глас. Є.

С РО Ш

ПРЕ

МѸДРЫИ ХО ТВОИ ХО РО ТВОИ

ХО СѸ ДЕ ВО

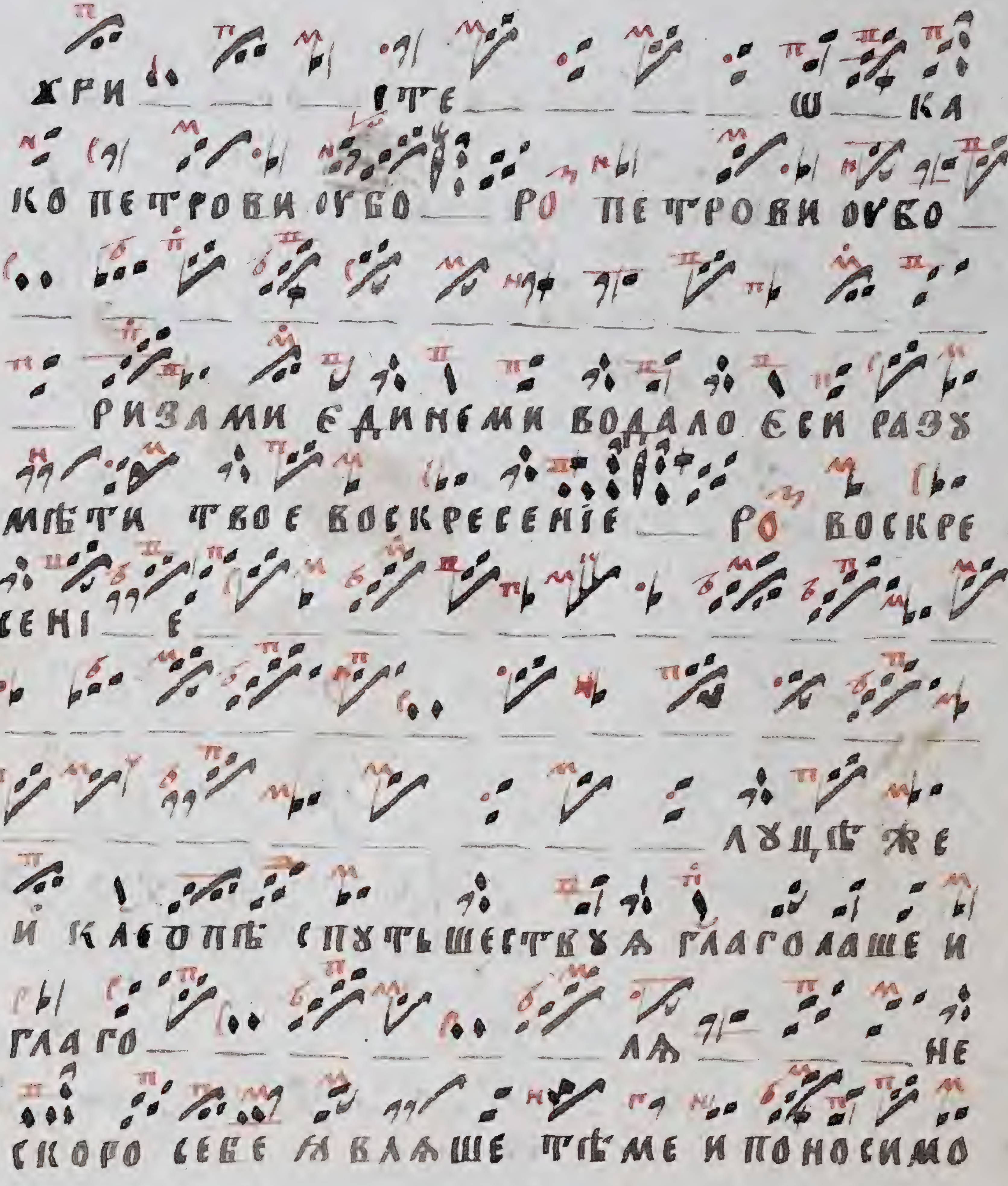
ХРИ ѕТЕ Ѡ КА
КО ПЕТРОВИ ОУБО РО ПЕТРОВИ ОУБО
РИЗАМИ ЕДИНЕМИ ВОДАЛО ЕСИ РАЗУ
МѢТИ ТВОЕ ВОСКРЕСЕНІЕ РО ВОСКРЕ
СЕНІ Е
ЛУЦѢ ЖЕ
И КЛЕОПѢ СПУТЬШЕСТВУА ГЛАГОЛАШЕ И
ГЛАГО ЛА НЕ
СКОРО СЕБЕ ѠБЛАѪШЕ ТѢМЕ И ПОНОСИМО

БЫВОШЕ ЯКО ЄДИНО ПРИШЕЛЬСТВУА
ВО ІЄРОУСАЛИМО И НЕ НЕВѢДЫИ ЄЖЕ ВО
КОНЕЦЕ СОВѢТА ЄЮ НО ИЖЕ ВЕ___СА РО
НО ИЖЕ ВЕ___
___СА___
___КО СТРОЕНІЮ НА ПОЛЗУ
СТРОА И ЯЖЕ ПРОРОЧЕСТВІА ѾТ ТЕБЕ
ШТО ПОКРЫЛО ЄСИ И ВБЛАГОСЛОВЕНІИ ХЛѢ
БА ПОЗНАНО БЫСТЬ ИМА ЄЮЖЕ И ПРЕ
ЖДЕ ТОГО СЕРДЕЦА КРАЗУМѢНІЮ ТЕ
БѢ ГОРАСТА ЯЖЕ И УЧЕНИКОМА

со бе ранными мо оу ___ же ıа сно ро ___ ıа с

но проповѣдахꙋ твое воскресенıе име

же ___ по милꙋи насо. Стра. ѕ. гласъ. ѕ.

В оистинных миро ты христе кочело

вѣ комо божıи миро сво ___ ___ и ___ ___

___ ___ подаваа побоскресенıи оуче

нико мо страшны показалъ еси имо

мнѧщимо имо дꙋхо видѣти нораст

ла ___ ше матеже ихо по ка зако ро по

ка ___ ___ ___ ___ ___ ___ ___ ___ ___ за ___

___ ___ ___ ___ ___ ___ ___ ___ ___ ___ ко ___

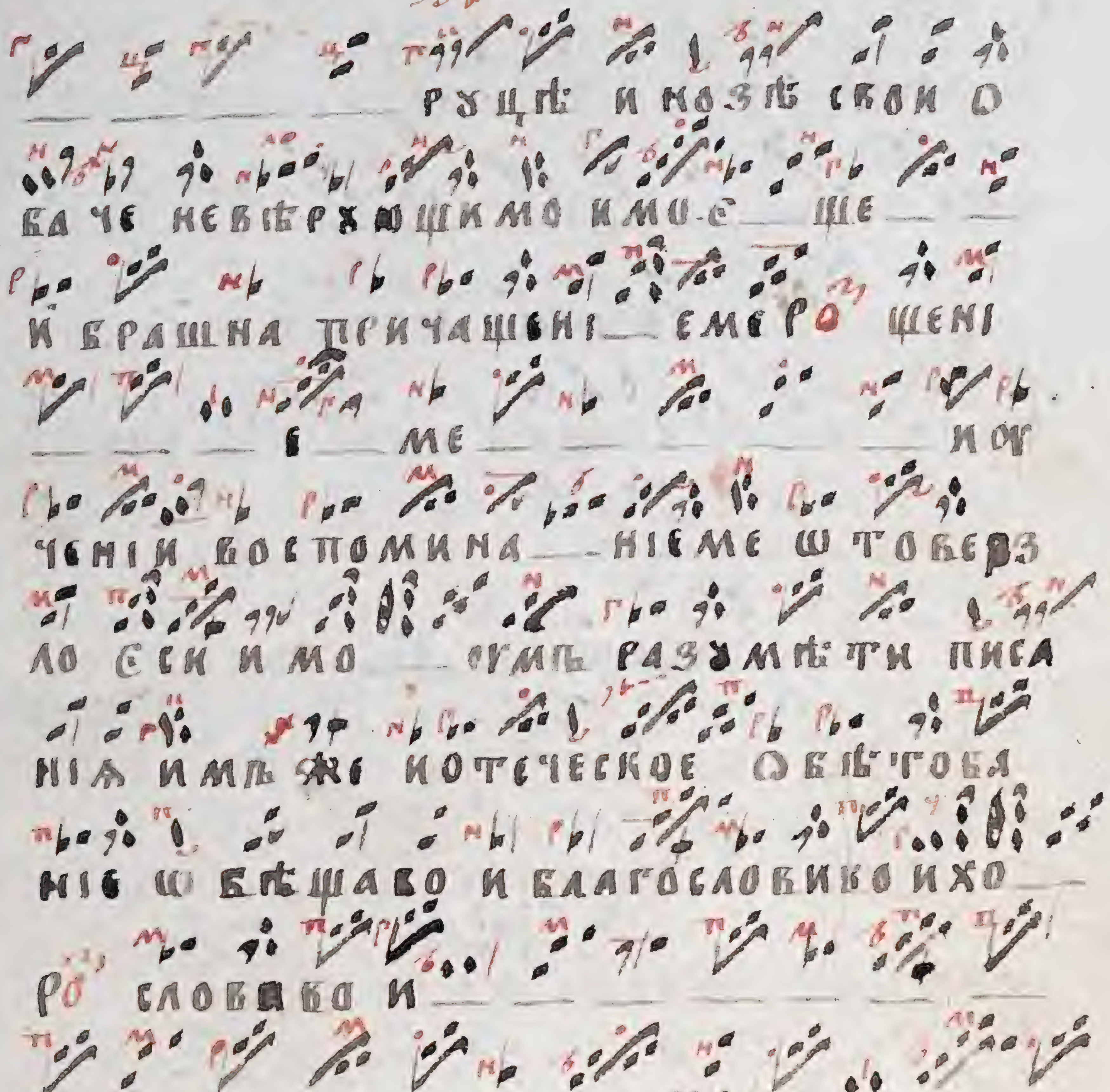
РꙊЦѢ И НОЗѢ СВОИ О
БА ЧЕ НЕВѢРХЮЩИМО ИМО-Е ЩЕ
И БРАШНА ПРИЧАЩЕНІ ЕМЕРО ЩЕНІ
Е МЕ ИОУ
ЧЕНІИ ВОСПОМИНА НІЕМЕ Ѡ ТОВЕРЗ
ЛО ЕСИ И МО ꙊМЪ РАЗꙊМѢТИ ПИСА
НІА ИМЪ ЖЕ ИОТЕЧЕСКОЕ ѠБѢТОВА
НІЕ Ѡ БѢЩАВО И БЛАГОСЛОВИВО ИХО
РО СЛОВИВО И
ХО

возыде на небо тѣмже ро тѣ

мже

со нимиже покланяем

ти ся го споди ро го спо

ди

сла ва тебѣ. Стра. з. Гласъ. з.

Се тма и рано ичто оу гроба марі

е стоящи многу тму имѣющи

вразумѣ во неме же ро ме

же

гдѣ положено бысте вопрошаше

и сѹса но виждь сорищѹщаса оѹчени

ки ка___ко ризами и сѹдаремо воскресе

нїе ѡбрѣтоша и помѧнѹша ꙗже

ѡ сихо писанїа снимиже ___ ___ ___ и

мы вѣровавоше и мѣ же воспоимо

те___бе___ ___ ___ ___ ___ ___ ___

___ ___ ___ ___ инъ. те___ ___ ___ ___

___ ___ ___ ___ ___ ___ ___ ___ ___ ___

___ ___ ___ бе___ ___ ___ ___ ___ ями

знодавеца христа.

Стхра. И. Гласъ. И.

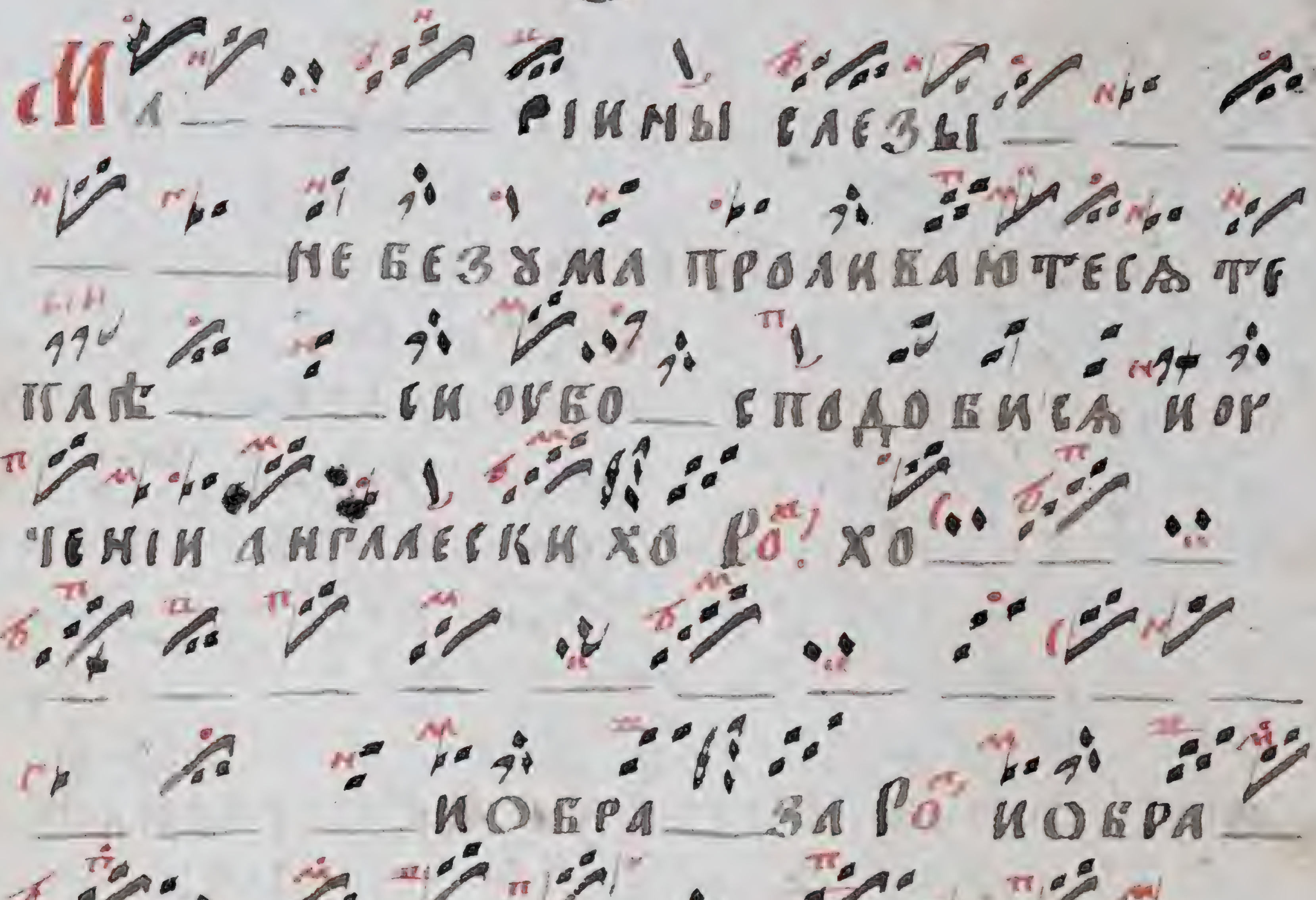

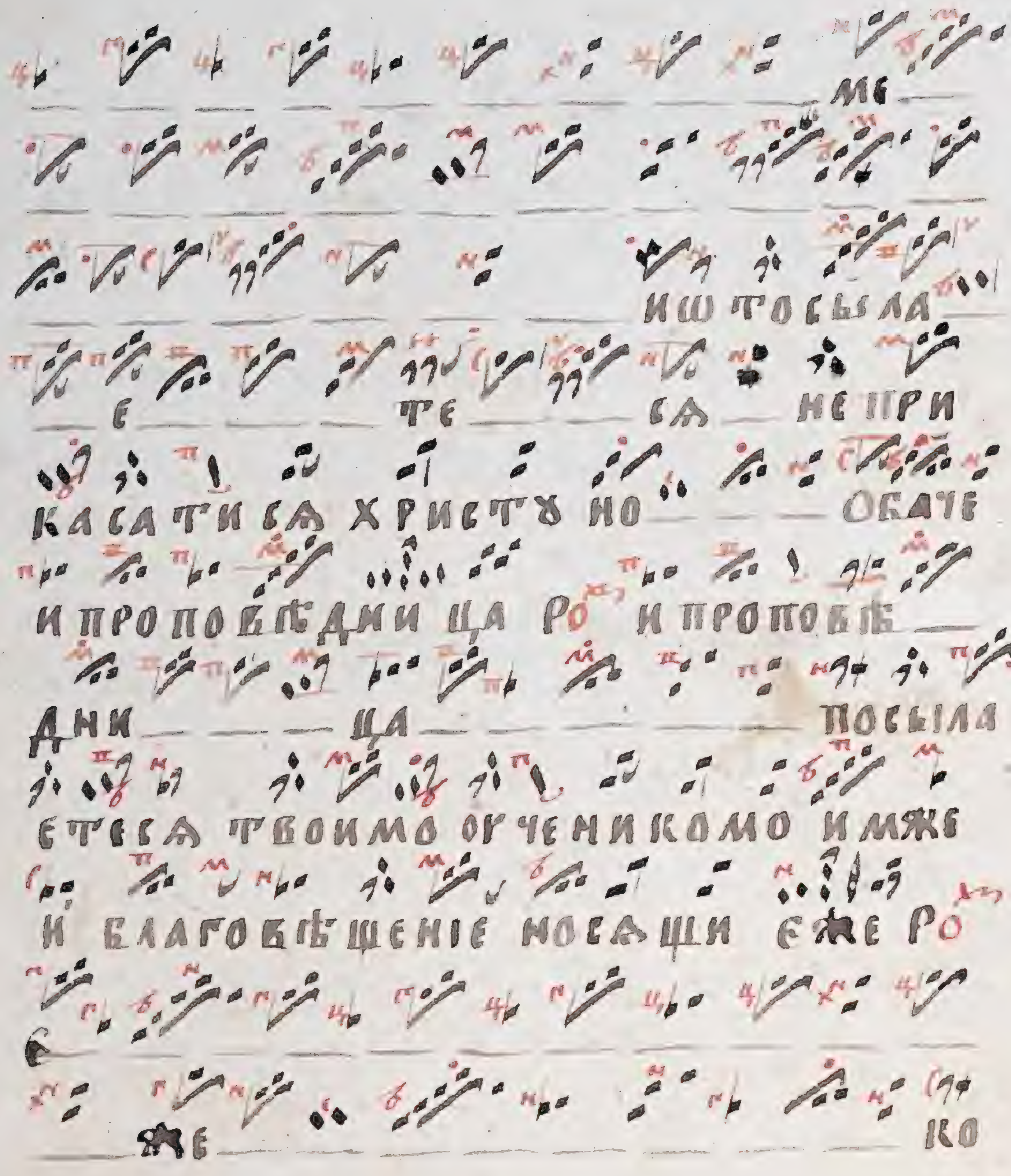
ме
иш посыла
е те ся непри
касатися христу но обаче
и проповѣдиши ца ро и проповѣ
дни ца посыла
етеся твоимъ учеником имже
и благовѣщение носящи еже ро
е
же ко

ѿ отеческомꙋ зрѣнi — ю — — восхо

до возвѣщаете твои снею же сподо

би и насо — ро и насо — — — — —

— — — — — — — — — — — —

ꙗвленiꙗ твоего — ро ꙗвленiꙗ тво

е — — — — — го — — — — — вла

дыко господи ро владыко — — —

го — спо — — — — ди — — — — .

Стихера .д. Гласъ .е.

Ꙗ — кѡ ро ꙗ — — — — — —

— кѡ — — — — — — впослѣднаꙗ

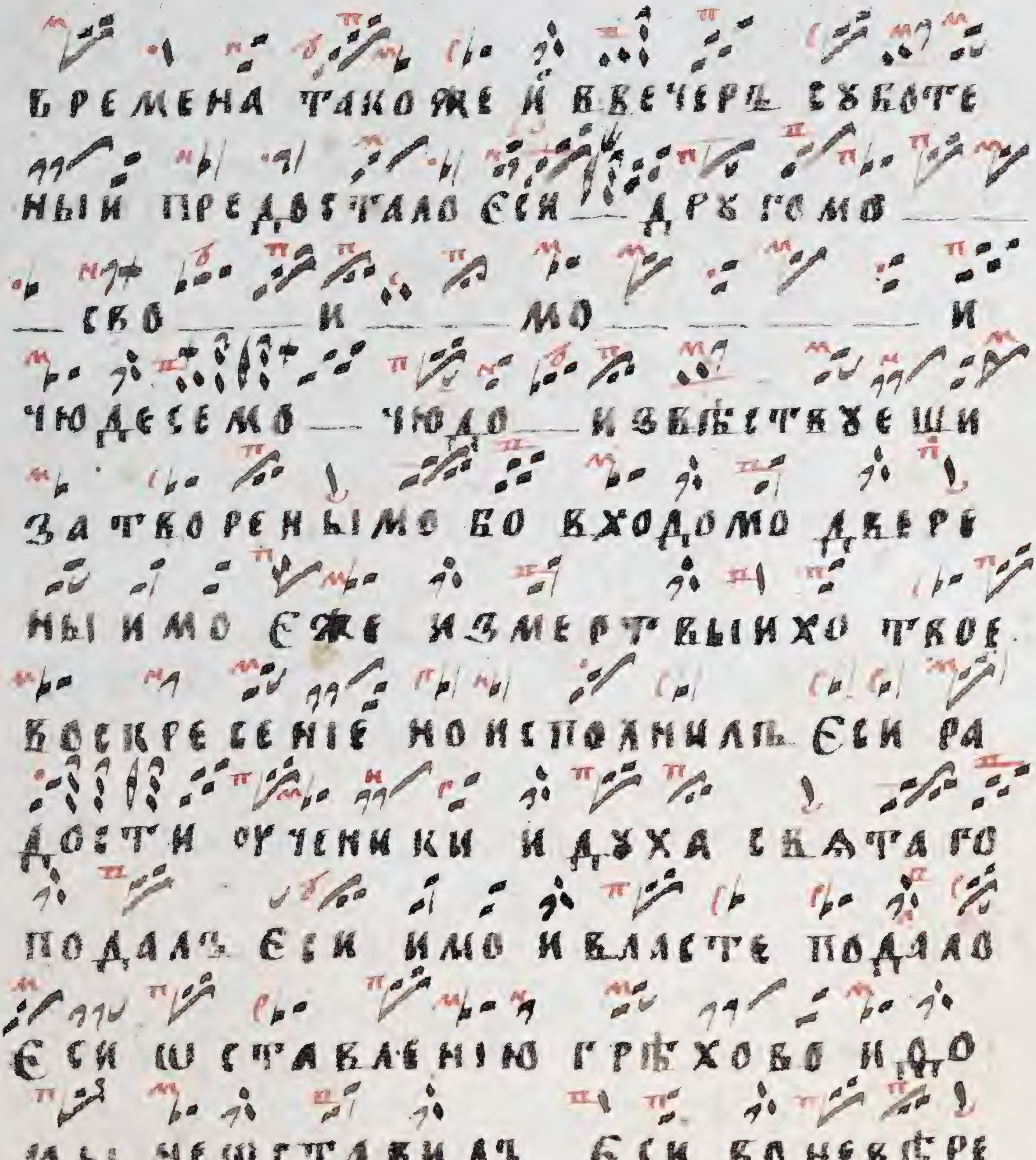
времена такоже и в вечерь суботе
ный предстало еси — другомо —
— сво — и — мо — и
чюдесемо — чюдо — извѣстнуеши
затворенымо бо входомо двере
нымо еже из мертвыихо твое
воскресение ноисполнилъ еси ра
дости ученики и духа святаго
подалъ еси имо и власте подало
еси ѡставлению грѣхово и дро
мы неѡставилъ еси во невѣре

стѣи погружатися бури тѣеме пода
иже намо — разумо истиненыи иш
ставление прегрѣшениемо благо — се
— рде — — го — епо — — — — ди —
— — —. Стихира. і. Гласъ. ѕ.

Иеже поводадо сошествии неже ро
иеже — — — — измертвыихо по
воскресении скорбяще яко досто
яше ш — — — — — разлучении тво
еме Христе оучени — цы — — надѣ
ло — ро на — дѣ — — — — — — —

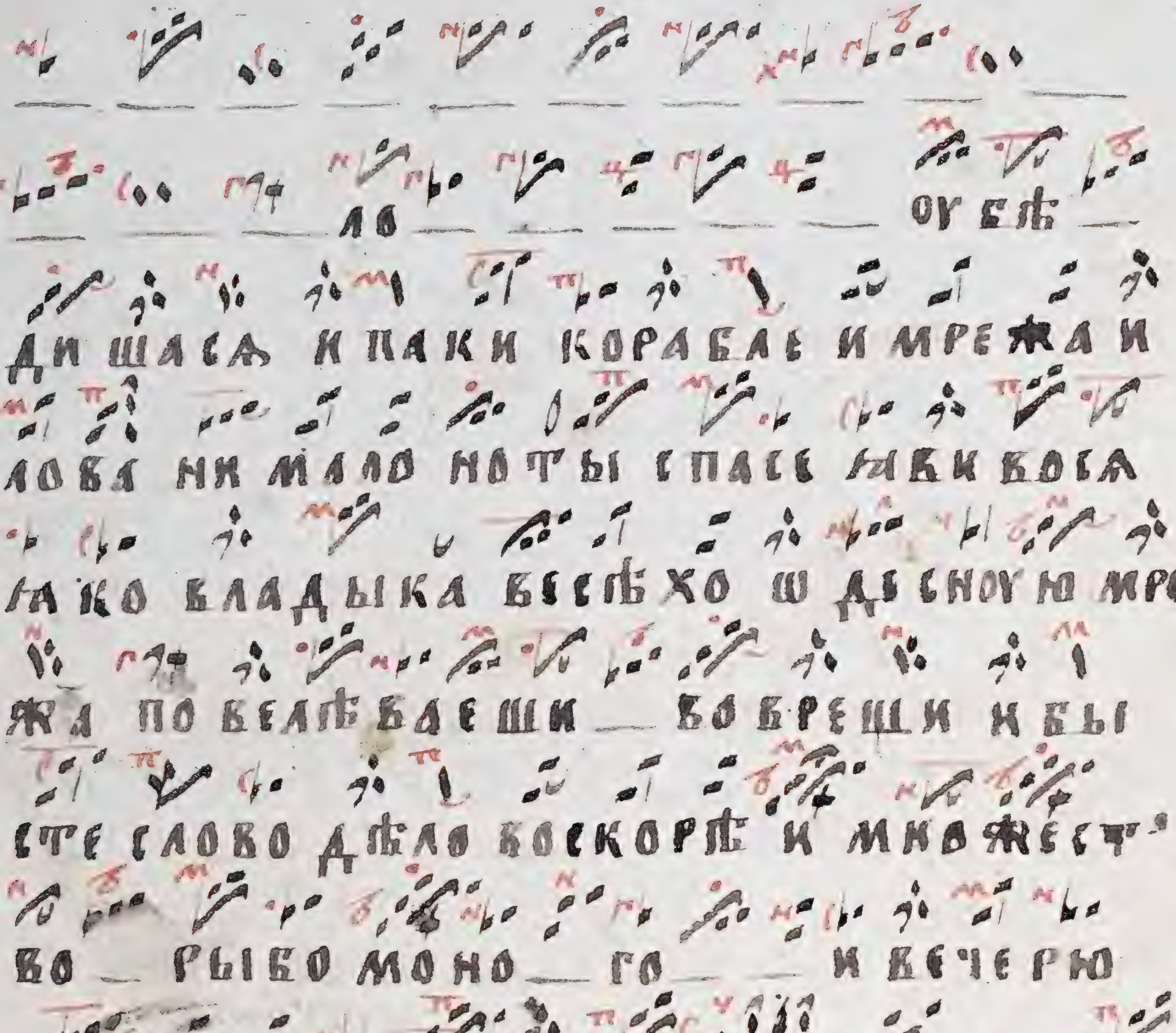
ло оу бѣ
ди шася и паки корабль и мрежа и
лова ни мало но ты спасе яко бога
яко владыка всѣхо ш десноую мре
жа повелѣваеши вовреши и бы
сте слово дѣло воскорѣ и множеств
во рыбо моно го и вечерю
страненъ готовъ нaзе мли ро на
зе
мли

ѧже имущимо

тогда твоимо ученикомо и намѣ ны

не разумено ро разумено

сподоби насытити сѧче

ловѣколюбче господи. Стра. гла. и.

Явлаи себе ученико

мо спа со по воскресении тебѣ

си моне вдалъ есте еже ѡ овцахо па

ствѹ ро паствѹ

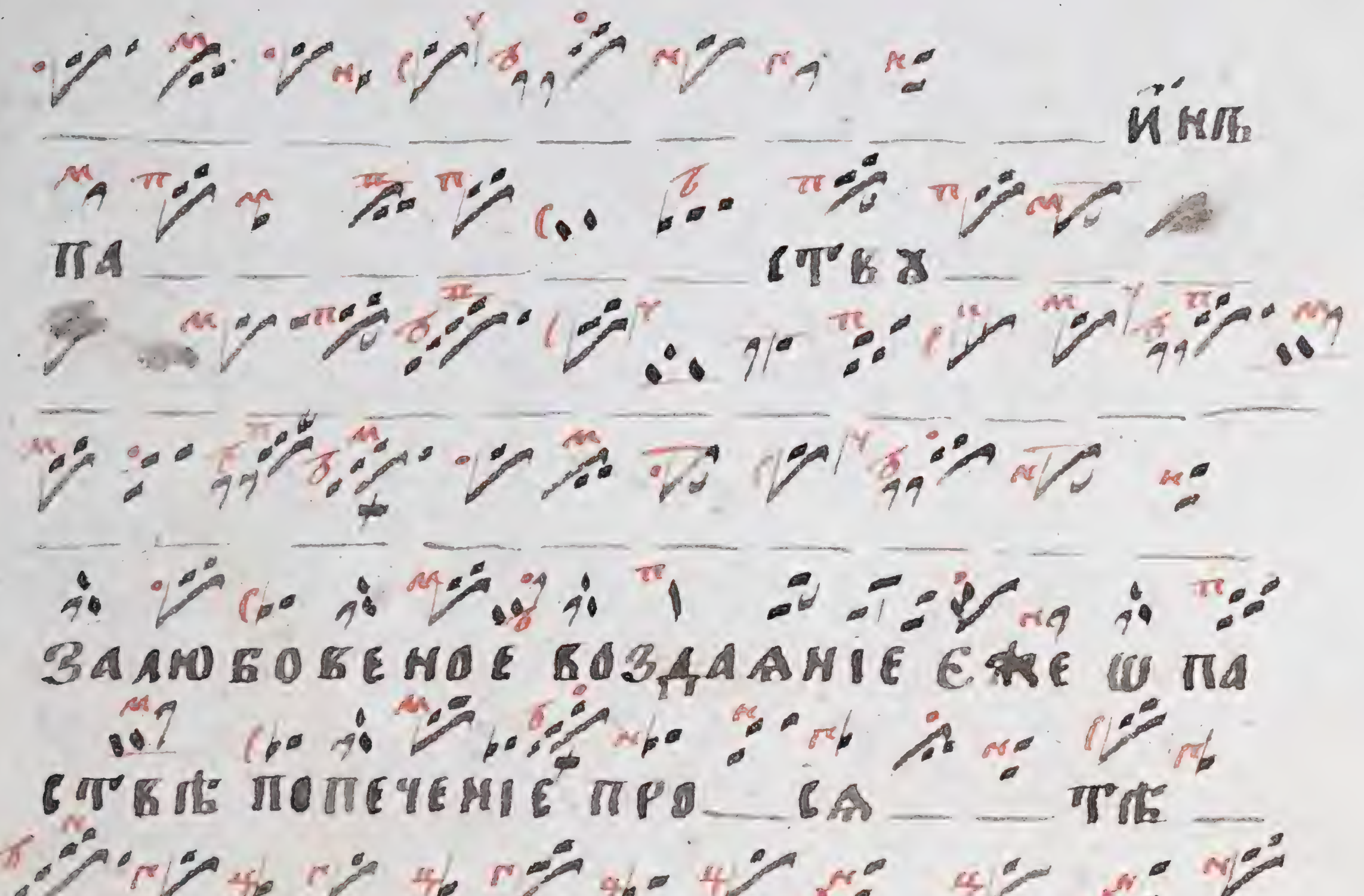
ИНЪ
ПА СТѢХ
ЗА ЛЮБОВЕНОЕ ВОЗДААНІЕ ЕЖЕ Ѿ ПА
СТВІѢ ПОПЕЧЕНІЕ ПРО СА ТѢ
МЕ
ТЕБѢ
ГЛА ГО ЛА ШЕ
АЩЕ ЛЮБИШИ МА ПЕТРЕ ПА

си агньца моа паси овеца мо___а___

онъже абие_______ показуа

ро показу_________

_____а_____ друго

любеное ѿ друземе оученицѣ вопроша

ше еюже ро ею__же_______

_________ моли

тва ми христе стадо_______ си сох

ранаи ѿ тово волко гꙋба__ щи__ хо

_____.

ДОСТО — ЙНО ЕСТЬ ꙖКО ВОИСТИ
ННꙋ БЛАЖИ — ТИТА — БО — ГО
РО — ДИЦЕ — ПРИСНО БЛАЖЕ —
ННꙋЮ ИПРЕ — НЕПОРО — ЧНꙋ —
— Ю — ИМА — ТЕРЬ БОГА НА —
ЩЕ — ГО ЧЕСТНѢИШꙋЮ ХЕРꙋВИ —
— МЪ ИСЛА — ВНѢИШꙋЮ ВОИСТИ
ННꙋ СЕРАФИМЪ БЕЗО — И
— СТЛѢ — НІА БОГА СЛОВА РО

...дьшую су__щую богородицу тя
величА______ е______ мъ.

Внаю блуднаго сына, на утре пое демество.

На______ рецѣ ва______ вило______
ва__ вило____________________.
На рецѣ вавилонстѣй тоу сѣдо
хомо__ и плакахомся помяну__
__вше______ сиѡна__________
______. ѿ на вербі__ по__ сре
диеа__ ѡбѣси__ хомъ арга
ны наша __ кш тоу всп роси ша

ны плѣнившiи насъ сло ве__ сьпѣ__

снеи___ воведшеи н___

___ съ пѣнiе___

___. Воспоите на___

мо___ ѿ пѣсней сiѡнс

кихъ ка__ко воспое___ мъ пѣснь

госпо___дню на зе мли чюжде и

а___ллилу___ и а___

___ лино. Статiа вторая.

А___ще та забуду иеро___ и

___еро___. А___ще

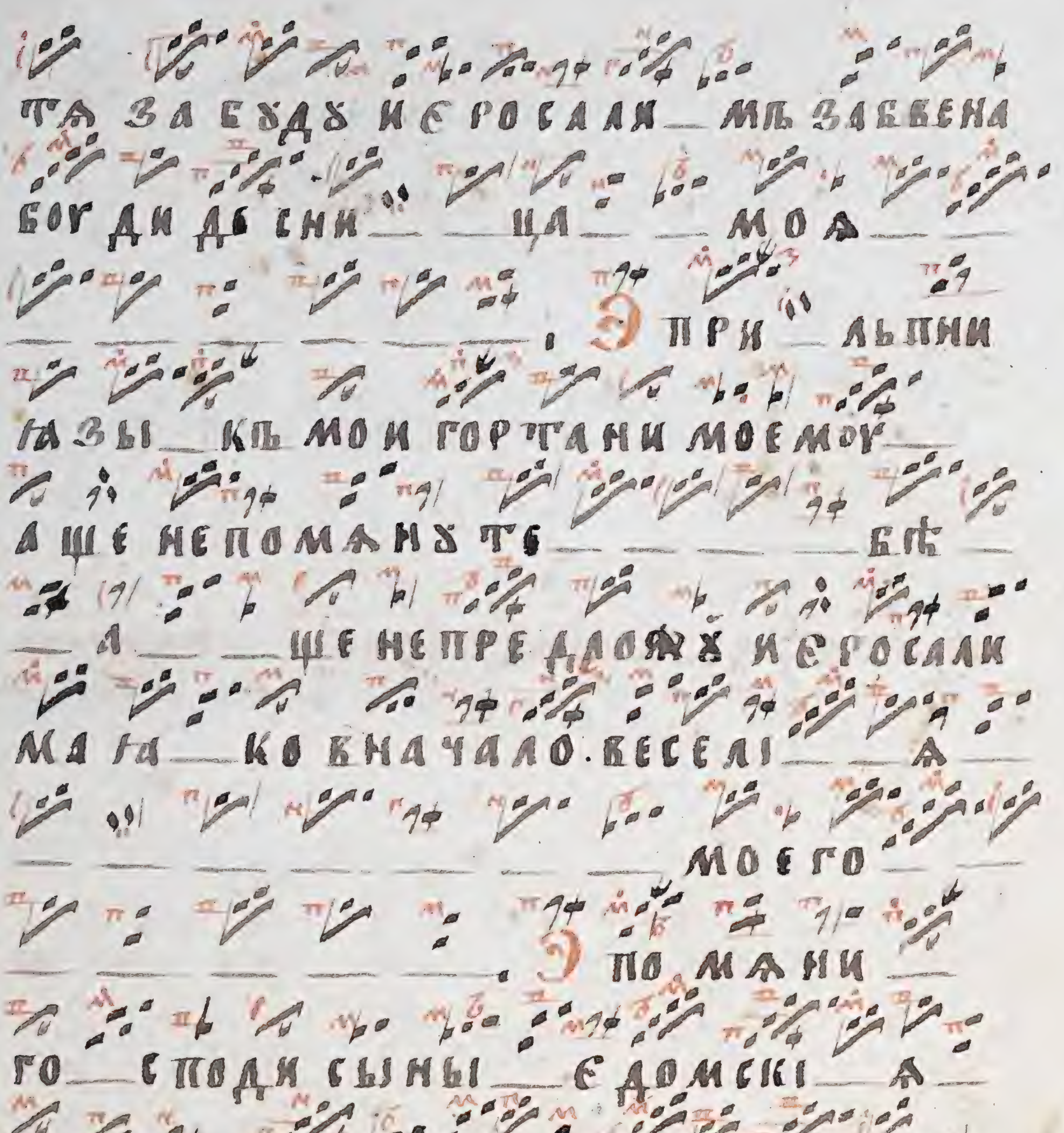
ТА ЗА БУДУ ИЕРОСАЛИ__ МЪ ЗАБВЕНА
БОГ ДИ ДЕ СНИ__ __ЦА__ __МОА__
Э ПРИ__ ЛЬПНИ
ИАЗЫ__ КЪ МОИ ГОРТАНИ МОЕМОУ__
А ЩЕ НЕПОМАНУ ТЕ__ __ __ __БЕ__
__А__ __ЩЕ НЕПРЕДЛОЖУ ИЕРОСАЛИ ю
МА ИА__ КО ВНАЧАЛО· ВЕСЕЛІ__ __А__
МОЕГО__
Э ПОМАНИ__
ГО__ СПОДИ СЫНЫ__ ЕДОМСКІ__ А__
ВО__ __ДНИ__ ИЕРОСА__ ЛИ МО__

___ ЫЙ ___ ___ ___ А ___ ___ ЛЛИЛУ ___ ___ ___

И ___ ___ Ѧ ___ ___ ___ ___ ___ ___ ___ ЛИ

НО. Статїа. Г.

Бла го ___ лю щаѧ истщаите ___ ___

И ___ стщаите ___ ___ ___ ___ ___ ___ Бла

го лю щаѧ истща ___ ите ___ ___ истоща

___ ите до шсно ___ ___ ___ ___ ___ банїѧ

___ ___ ___ ___ ___ ___ ___ ___. Эдши бави

ло на о ка ѧнна ѧ блаже ___ нь иже во

___ здасте ___ ___ ___ тебѣ ___ ___ возда

нїе ___ тво ___ ___ е ___ еже ко ___ ___ ___

здаете ___ ___ ___ ___ ___ намо ___ ___

___ ___ ___ ___ ___ ___. Эбла жень

и ___ же ___ име ___ ___ ___ ть и разве

есть мла ___ денца твоя ___ о ___ ка ___

___ ___ ме ___ ___ ___ ___ ___ ___ нь.

а ___ ___ ___ ллилу ___ ___ ___ и я ___

___ ___ ___ ___ ___ ___ а ино.

Задостойно во ст҃ую четыредесятницу.

О тебѣ радуется обрадованна

я вся ка я тварь. архангельскiи собо

ро и человѣческiи родо ___ о ___ ___

— сва — щенная церкви раю слове
сеныи и — — двѣственная пох
кало и з неяже бо го воплотися и
младенецъ бысть прежде вѣкъ сы
и богъ нашъ ложесна бо твоя престолъ
сотвори и твоеже чрево пространнѣ
е небе — со — — содѣла дѣви — це —
— со тебѣ радуется собрадованна
а — всякая твари слава тебѣ.

В К

збранной воеводѣ побѣдите

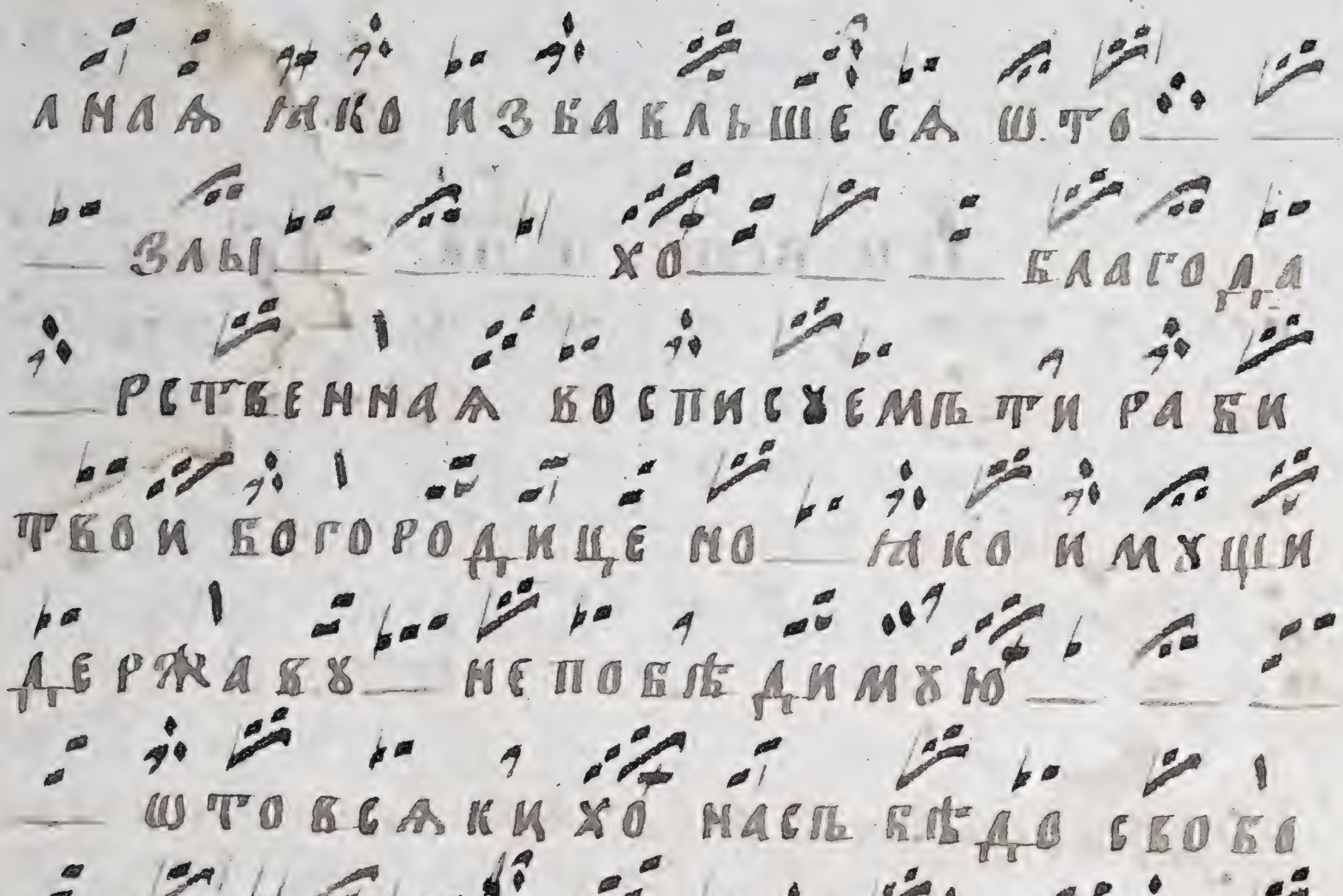
АНАА ЯКО ИЗБАВЛЬШЕСА Ѡ ТО
ЗЛЫ ХО БЛАГОДА
РСТВЕННАА ВОСПИСУЕМЬ ТИ РАБИ
ТВОИ БОГОРОДИЦЕ НО ЯКО ИМУЩИ
ДЕРЖАВУ НЕПОБѢДИМУЮ
Ѡ ТО ВСАКИХ ХО НАСЬ БѢДО СВОБО
ДИ ДАЗОВЕ МЪТИ РА ДУИСА НЕВѢ
СТО НЕНЕВѢСТЕНАА . И АДУИСА
НЕВѢ СТО НЕНЕВѢСТЕ
НА
А . Д АЛИЛУ

и

а Вче вели, нк па. Трогла, и

Егда славнии оученицы на умове
нии вечера просвещахуся тогда
юда злочестивый сребролюбиа
недугомъ омрачашеся и беззако
нным судиамо тебе праведнаго
судию предастъ ви жде и
менi емъ любителя иже сихъ ради
несытьство сташаоша и оудавле
нию вдавшася бежи несытая

Дꙋше иже оучителю та — кова а смѣ

ѧ — вшꙋ — — иже ѿ всѣхо благі — и

господи слава тебѣ. Б

На — зи людетіи собрашасѧ вкꙋ

пѣ на господа и на христа — с — го.

Б оложи — ша мавро

вѣ преисподнѣмъ втемныхъ исѣни

сме — — ртнѣи. Б

Воскресни — господи боже мои дако

зне сетсѧ рꙋка твоѧ незабꙋди нищих

своихъ до ко — нца. Б

ОСПО — ДЬ РЕЧЕ КО МНѢ СЫНЪ МОИ

ЕСИ ТЫ АЗЪ ДНЕСЬ РОДИ — — — ХЪ ТѦ.

В ОСПО — ДЬ ПРОСВѢЩЕ

НІЕ МОИ И СПАСИТЕЛЬ МОИ КОГО СѦ ОУБО

— Ю. П — — — — —

— — — — — — — — — ЛЛИ

— ЛХ — — — — — — — К — —

— А — . П

ЛАВА ТЕБѢ — — — ГО — — — — —

— — СПО — — ДИ. В

Е ВВА — — — — —

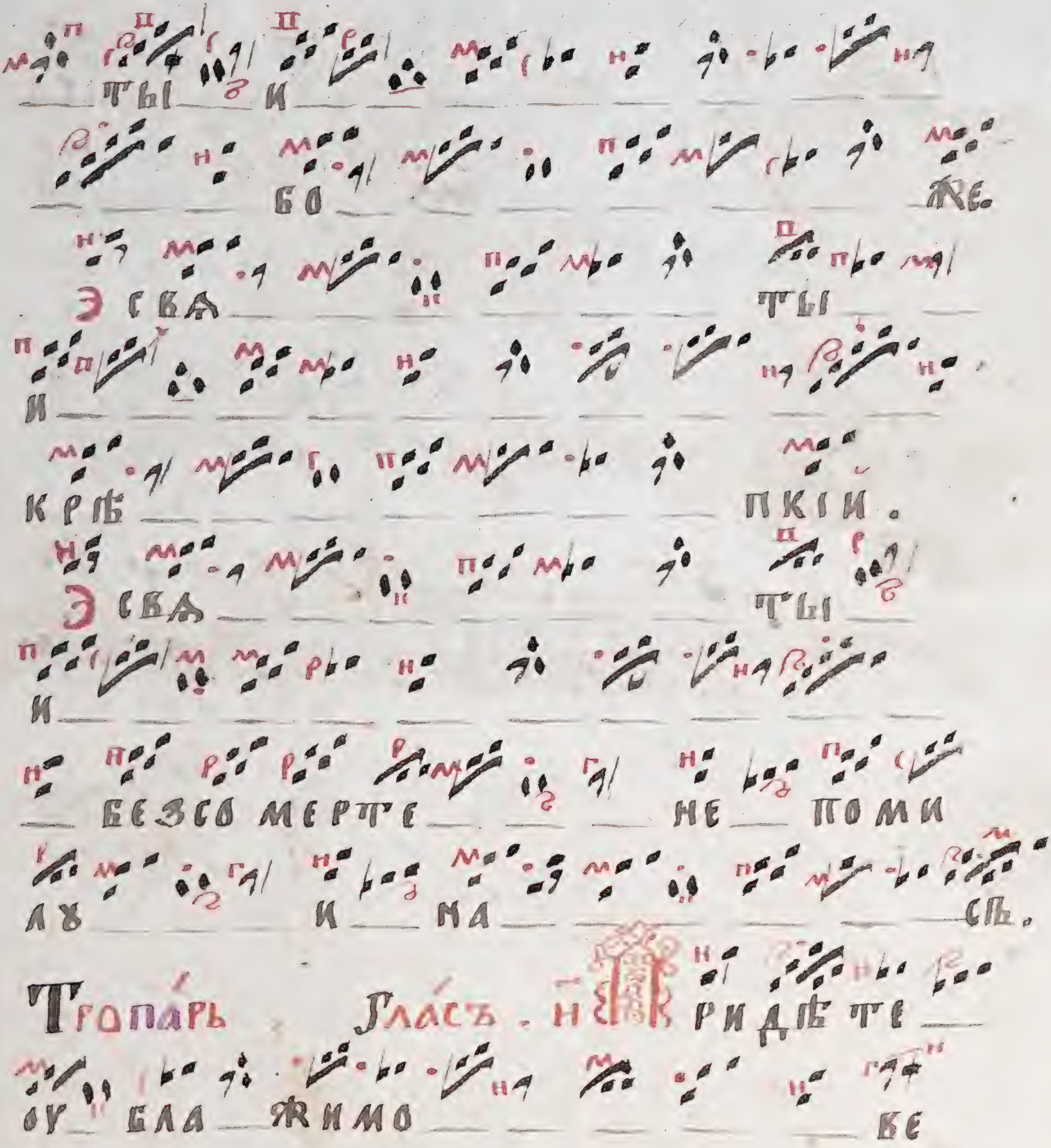
ты и
бо же.
свя ты
и
крѣ пкіи.
свя ты
и
безсомерте не поми
лу и на сѧ.
Тропарь Гласъ . н ридѣте
оу бла жимо ке

СИ ___ ІѠСИФА ___ ПРИ
СНОПАМѦТЕНАГО ИЖЕ ВОНО ___ ШИКПИ
___ ЛА ___ ТѸ ПРИШЕДОША ___ И
ЖЕ ЖИВО ___ ТА ВЕ ___ СѢ ___ ХО ___
___ И СПРОСИ ___ ВО ___
___ ША ___ ДА ___ И Ж ___ МИ ___
___ СЕГО СТРАНЕНА ___ ИНЕ ИНЕ ИНЕ
ИНЕНАГО ___ ИЖЕ НЕ ИМѢ
___ ЕТЪ ГДѢ ГЛА ___ ВЫ ПОДОКЛОНИ ___
___ ТИ ___ ДА ___ ИЖЕ
___ МИ ___ СЕГО СТРАНЕ ___ НА ___

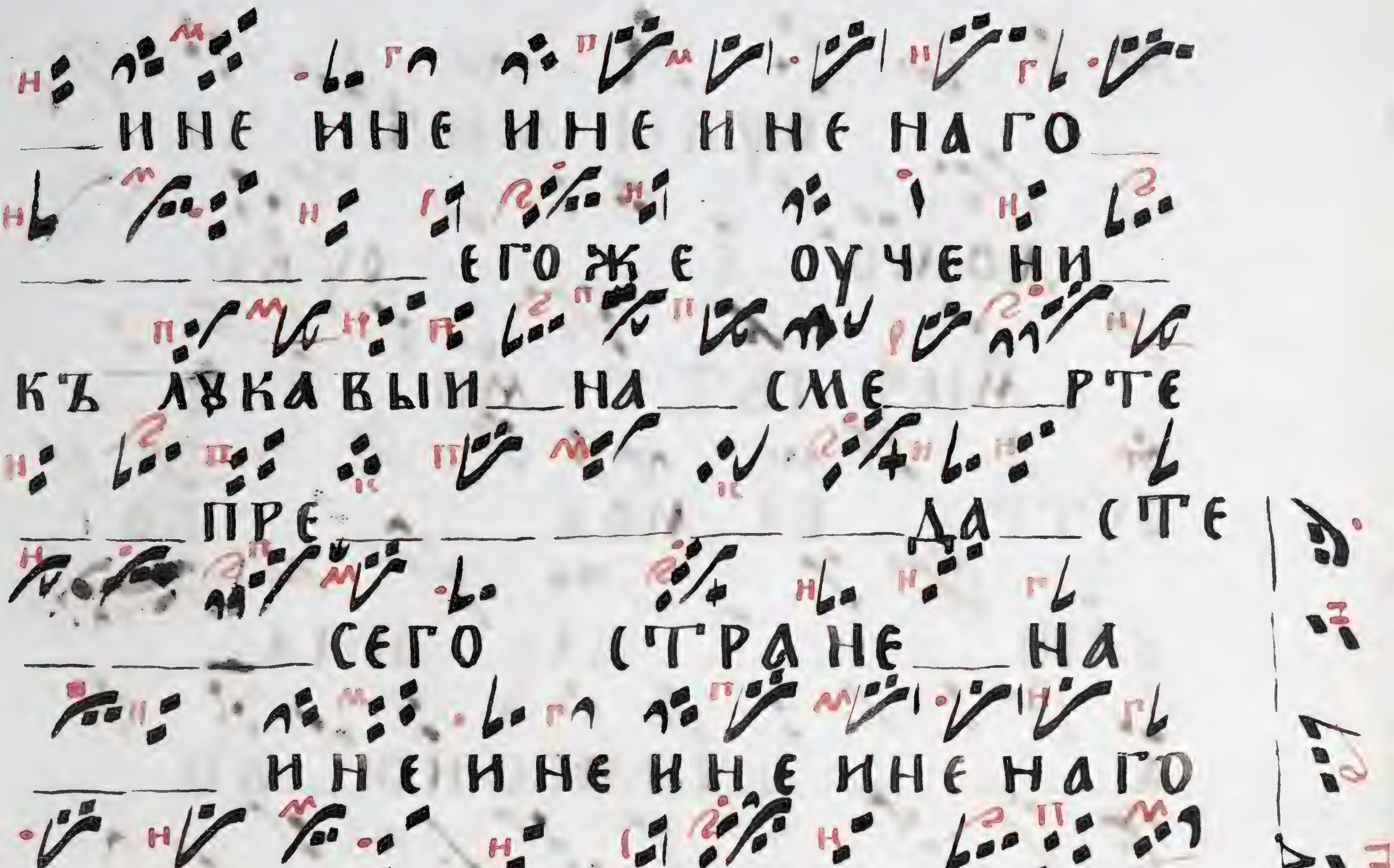
ИНЕ ИНЕ ИНЕ ИНЕ НАГО
ЕГОЖЕ ОУЧЕНИ
КЪ ЛѸКАВЫИ НА СМЕ РТЕ
ПРЕ ДА СТЕ
СЕГО СТРАНЕ НА
ИНЕ ИНЕ ИНЕ ИНЕ НАГО
ЕГОЖЕ МА
ТИ ЗРАЩИ
НАКРЕСТѢ ВИСАЩА ГО
ИМА ТЕ РЕКИ
КРИ ЧА ШЕ

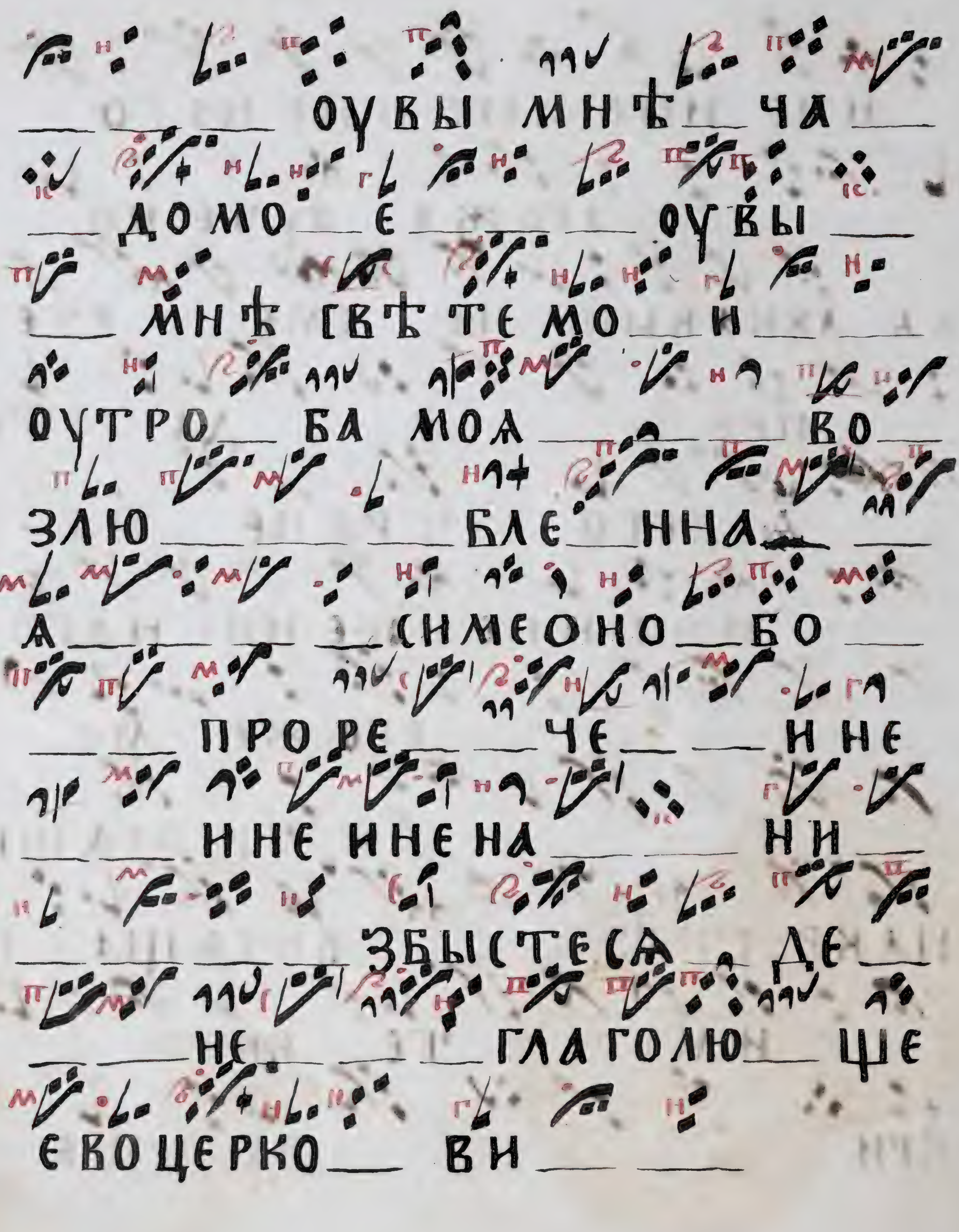
ОУВЫ МНѢ ЧА
ДОМО Є ОУВЫ
МНѢ СВѢТЕМО И
ОУТРО БА МОА ВО
ЗЛЮ БЛЕ ННА
А СИМЕОНО БО
ПРОРЕ ЧЕ Н НЕ
ИНЕ ИНЕНА НИ
ЗБЫСТЕСА ДЕ
СЕ НЕ ГЛАГОЛЮ ЩЕ
ЄВОЦЕРКО ВИ

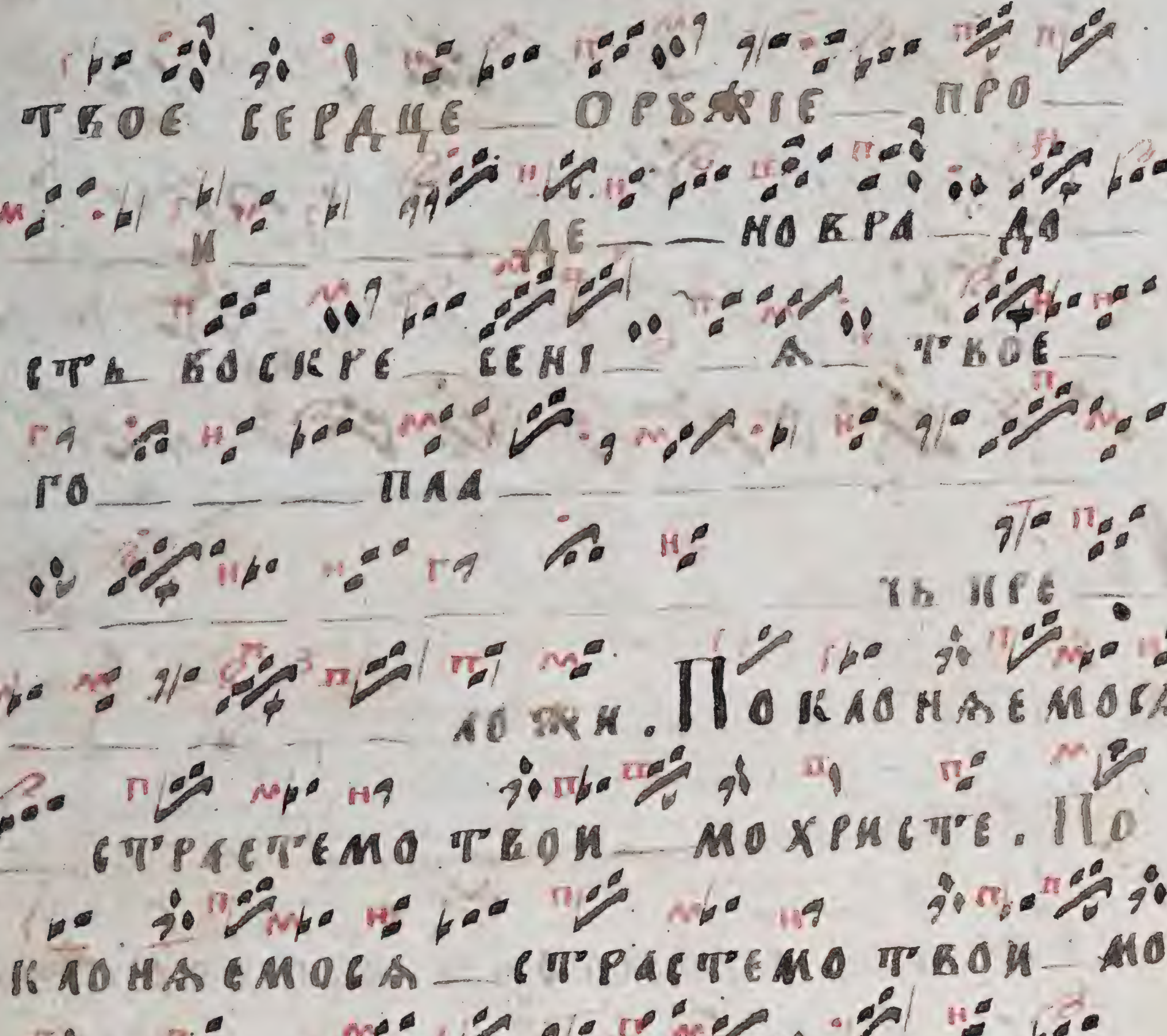
ТВОЕ СЕРДЦЕ ОРУЖІЕ ПРО
И ДЕ НО КРА ДО
СТЬ ВОСКРЕ СЕНІ А ТВОЕ
ГО ПАД
ТЬ ИРЕ
ЛОЖИ. ПОКЛОНѦЕМОСѦ
СТРАСТЕМО ТВОИ МО ХРИСТЕ. ПО
КЛОНѦЕМОСѦ СТРАСТЕМО ТВОИ МО
ХРИСТЕ. ПОКЛОНѦЕМО СѦ
СТРАСТЕМО ТВОИ

мо хри

сте и свято му

во скре се ні ю

В

Г

Д е несе ада егона вопіете у

не ми евеаше аще и штомарік

рождешагоеа непріадо быхо при

шедо во на ма., ро во на

ма

державу мою разруши врата мѣ
дена а сотеро душа мяже имѣхо
преж де бо го сы и воскреси сла
ва го спо ди кресту твоему и
воскресенiю твоему. Денесе
адо сто на вопiете разруши
ся моа власте прiахо яко мертве
ца единаго ѡт оумершихо сего же

ДЕРЖАТИ ШТОНЮДО НЕМОГУ НОПОГУБИ
ХОСЯА И МИЖЕ — ЦА — — РЕСТВОВАХО
АЗО И МЕХО МЕРТВЕЦА ШТОВЕКА НО
ВЕЙ ВЕСЯ ВОСТАВЛЯЕТЕ — СЛА — — ВА
— ГОСПОДИ КРЕСТУ ТВОЕМУ И ВОСКРЕ
СЕНІЮ ТВОЕМУ. ДЕНЕСЕ — АДО ЕТО
НА ВОПІЕТЕ ПОЖЕРТАМИ БЫСТЕ ДЕР
ЖАВА ПАСТЫРЕ РАСПЯТОСЯ И АДАМА
ВОСКРЕСИ ИМИЖЕ ЦАРЕСТВОВА — ХОЛИ
ЩИХОСЯ И ЛЯЖЕ ПОЖЕРЕТИ ВОЗМОГО
ВЕСЯ ИЗБЛЕВАХО — ИСТОЩИВО ГРОБЫ

РАСПЕНЫИСА НЕ ВОЗМОЖЕТЕ СОМЕРТЕ
НАЯ ДЕРЖАВА СЛА ВА ГОСПОДИ
КРЕСТУ ТВОЕМУ И ВОСКРЕСЕНІЮ ТВО
ЕМУ. СЛАВА ГЛАСЪ .Ѕ. ДЕНЕШЕНЮЮ
ТАИНУ ВЕЛИКІИ МОИСЕИ ПРОѠБРА
ЗОВАШЕ ГЛАГОЛЯ И БЛАГОСЛОВИ БОГО
ДЕНЕ СЕДМЫИ СЕБО ЄСТЕ Рѻ БОЄ
ЕСТЕ
БЛАГОСЛОВЕНАЯ СУБОТА
ВЕИ ЄСТЕ. ЯЖЕ ПОЧИВАНІЯ ДЕНЕ

во неже почи ѿ тове сѣхо дѣло сво
ихо Єдиночадый сыно божїи само
трениѧ ради иже насо мерте плотї
ю праздноваво и намеже бѣ паки
возвративося воскресенїѧ ради
даровало єсте намо живото вѣче
ныи ꙗко єдино благо и человѣко
любецъ. Иннѣ го.

И Гласъ є. Славено
во просла вися. Аргїн. Госпо
да по ите и превозносите его во

кѣки. Про. Пре апло. Вся —

земля да поклонит ти ся и пое — тъ

те — бѣ. Посл҃ѣ апла Воскресни бо

же су — — — — — — — ди зе —

— — — мли. Инъ Воскресни бо

же су — — — — — ди зе — мли.

В

оскресеніе твое христе спа — се

ангели поютъ на небесѣхъ и насъ

на земли сподоби чистымъ сердецъ

ме тебѣ славити Х

Гласъ а

Пѣснь а Ірмосъ Воскресени а дене просвѣтимоса людіе пасха господена пасха ωто смерти ѹбо ко жизни и ωто земли на небо Христосо бого насъ приведо есте победенъю поюще. Припѣ Христосъ воскресе из мертвых.

Очистимъ чювствіа и оу зримо

НЕ ПРИСТУПНЫМЕ СВѢТОМЕ ВОСКРЕ
СЕНІА ХРИСТОВА БЛИСТАЮЩАСА ИРА
ДУИТЕСА РЕКУЩЕ ГАСНО ДА УСЛЫШИМЪ
ПОБѢДЕНУЮ ПОРАЩЕ. НЕБЕСА УБО
ДОСТОЙНО ДАВЕСЕЛАТЕСА ЗЕМЛА
ЖЕ ДАРАДУЕТЕСА ДАПРАЗДНУЕТЖЕ
МИРЪ ВИДИМЫИ ЖЕ ВЕСЕ ИНЕВИДИМЫИ
ХРИСТО СО БОГО ВОСТАЛО ЄСТЕ — ВЕСЕ
ЛІЕ ВѢЧЕНОЕ. ПѢСНЬ Г. ИРМОСЪ

ПРИДѢТЕ ПИВО ПІЕМО НОВО — НОЮТ
КАМЕНИ НЕПЛОДНА ЧЮДОДѢЕМА НОНЕ

таѣнїа источеника изгроба ѡдо
ждена христа ___ ѡ немже оутвержа
емоса. Нынѣ веса исполнишаса
свѣта небоже иземла ипреисподена
а дапразднхетъже веса тварь вос
танїе христово ___ ѡ немже оутвер
димоса. Вчера спогребохтиса хри
сте ___ совостаю днесь совоскресшихти
сраспинахтиса вчера самъ ма прос
лави ___ спасе воцарствїи своеме. Й
редовариша оутроиже

с марiею и ѿбрѣтоша камене ѿвал
лено ѿ гро_ба иже ко свѣтѣ_
присно_ сущнѣмъ сущаго со мертвы
ми неищите ꙗ_ко человѣка види
те гробныꙗ пелены тецы_те и мi
ру проповѣдите ꙗко воста господь
оумертвивъ смерть ꙗко той есть
сынъ божiи_ ро бо_ жi_
и спасаѧи родо человѣческiи.

Пѣс. д. iрмо. На божiи стражи

БОГОГЛАГОЛИВЫИ АВВАКУМО ДАСТАНЕ
ТЕ СОНАМИ И ЯВИТЪ СВЕТОНОСЕНА
АНГЕЛА ВЕЛЕГЛАСЕНО ГЛАГОЛЮЩА ДЕ
НЕСЕ СПАСЕНІЕ МИРУ ЯКО ВОСКРЕСЕ
ХРИСТОСЪ ЯКО ВСЕСИЛЕНЪ. МУЖЕ
СКІИ УБО ПОЛЪ ЯКО РАЗВЕРЗЕ ДЕВСТВЕ
ННУЮ УТРОБУ БЫСТЕ ХРИСТОСО ЯКО
ЧЕЛОВѢКЪ ЖЕ АГНЕЦЪ НАРЕЧЕСЯ НЕПО
РОЧЕНЪ ЖЕ ЯКО НЕВКУСИ СКВЕРНЫ НА
ША УБО ПАСХА ЯКО БОГЪ ИСТИНЕ
НЪ И СОВЕРШЕНЪ ЯВИСЯ. ЯКО СДИ

НОЛѢТЕНО АГНЕЦЕ БЛАГОСЛОВЕННЫИ
НАМО ВѢНЕЦЕ ХРИСТОСО — ВОЛЕЮ ЗА
ВСѢХЪ ЗАКЛАНО БЫСТЕ ПАСХА ѠЧИСТИ
ЛИЩЕ И АБІЕ ИЗГРОБА КРАСНО — ПРА
ВЕДЕНОЕ НАМО — ВОЗСІѦ СОЛНЕЦЕ.

Богоѡтеце оубо давыдо предсѣнныме
ковчегоме — скакаше играѧ — людіе
же божіи святіи образомъ сбы
тіа зряще веселимося божествен
нѣ — ѧкѡ воскресе Христосъ ѧкѡ
весеси — ленъ. Пѣснь, е. Ірмосъ

Оутренюемъ оутреннюю глꙋбокꙋ —
и вмѣсто мира пѣснь принесемъ вла
дыцѣ и христа оузримъ праведено
е солнце — всѣмъ жизнь возсіаю
щи. Безчисленное твое милосердіе
иже адовыми оузами содержими
зряще ко свѣтꙋ идахꙋ христе ве
селыми ногами — пасхꙋ хвалящее вѣ
чнꙋю. Приступимъ свѣщеносеніи
исходящꙋ христꙋ изъ гроба яко жени
хꙋ и спразднꙋимъ празднолюбезными

чиньми_ пасхꙋ божїю спасителнꙋю.

Пѣснь, ѕ҃. Їрмосъ Сниде е преис

подняя страны земля и сокруши

верея вѣчныя преисподняя совяза

нныя Христе и тридеиевен яко ѿт

кита Їѡна воскресе ѿ гроба.

Сохранивъ цѣла знаменїя Христе

воскресе ѿ гроба иже ключа дѣ

выя невредивый въ рождествѣ своеⷨ

и ѿверзло еси намъ райскїя двери.

Спасе мой живо а нежертвенное

ЗАКОЛЕНІЕ ЯКО БОГЪ САМЪ СЕБЕ ВО
ЛЕЮ ПРИВЕДЕ КОШТЕЦЪ СОВОСКРЕСИВ
ЖЕ ВЕСЕРОДНА АДАМА ВОСКРЕСЕ ШТО
ГРОБА. К [illegible] ШЕ
И БОГРОБО СНИДЕ БЕЗСОМЕРТЕНЕ НОА
ДО [illegible] РАЗРУШИВЪ СИЛУ И ВОСКРЕСЕ
ЯКО ПОБѢДИТЕЛЕ ХРИСТЕ БО ЖЕ
ЖЕНАМО МИРОНОСИЦА МО РАДО
СТЕ ПРОВѢЩАВО И СВОИ МО АПОСТО
ЛШ МО МИРО ДАРОВА ИЖЕ ПАДО ШИ
МО ПОДА

А_ ВО_ СКРЕ_ _ _ СЕ_ _ НИ_ _

Е_ _. Икосъ. Иже прежде со

ЛНЕЦА СОЛНЕЦУ ЗАШЕДШУ ИНОГДА ВО

ГРОБО ПРЕДВАРИША КО УТРУ ВЗЫСКУЮ

ЩЕ ЯКО ВО ДНЕ МИРОНОСИЦА ДВЫ И ДРУ

ГА КО ДРУЗѢЙ ГЛАГОЛА_ ХУ_ _ О ДРУ

ГИЯ НА ПРИДЕТЕ ВОНЯМИ ПОМАЖЕМ

ТѢЛО ЖИВОНОСНОЕ И ПОГРЕБЕНОЕ ПЛОТЬ

ВОСКРЕСИВША_ ГО ПАДШАГО АДАМА ЛЕЖА

ЩА ВО ГРОБѢ ИДЕМО И ПОТЩИМСЯ ЯКО

ЖЕ ВОЛСВИ И ПОКЛОНИМСЯ И ПРИНЕСЕМЪ

миро ꙗко дары не во пеленахъ но в пла
шаници е о___ ___ ___ бви___ ___ ___ ту__
и сплачемъ и возопіемъ ся__ владыко
востани иже падшимъ подаа__ во__
скре___ ___ ___ се__ __ ні__ ___ ___ е___ ___
__. Пѣснь, з. ірмосъ Ѿ отроки ѿ
пещи избави во бывъ убо человѣко
стражете ꙗко смертенъ страстію уме
рщвенною конечаніе облачите благо
лѣпіе единъ благословно__ отцемъ бо
го и препрославлено. Жены съ миро

ме богомѹдрыѧ вослѣдь тебе течахѹ
ѥгоже ꙗко мертва со слезами искахѹ
поклонишасѧ и радѹющесѧ живомѹ
богѹ и пасхѹ таинѹю твоимъ христе
оученикомъ благовѣстиша. Ꙗко вои
стиннѹ свѧщенна и всепразднественна
ѧ сиѧ спасителнаѧ нощь свѣтозарена
ѧ свѣтоносного дне востанию сѹщи про
повѣдница внеиже безлѣтный свѣто
из гроба плотески всѣмо возсиѧ.
Смерти празднѹемо ѹмерщвение адо

Во разрꙋшение и иного живота вѣчна
го начало играюще поемъ виновнаго
единаго благословена — отцеме бога
и препрославлена. Пѣснь, и҃ Ірмосъ
Сеи оубо нареченныи сватыи день еди
сꙋботамо — царь и господь празднество
праздникомо и торжество есте торже
ствоме — воньже благословимо христа
вовѣки. Прїидѣте новаго винограда
чада божественнаго веселіа внаро
читомъ дни воскресеніа царствіаже

ХРИСТОВА ПРИШЕДШИМОСЯ ПОЮЩЕ ЕГО
ЯКО БОГА ВОВЕКИ. ВОЗВЕДИ ОКРЕСТ
ОЧИ СВОИ СИОНЕ И ВИЖДЬ СЕБО ПРИИДОША
ВТЕБЕ ЯКО БОГОСВЕТЛАЯ СВЕТИЛА
ОТЗАПАДА И СЕВЕРА И МОРЯ И ВОСТО
КА ЧАДА ТВОЯ ВТЕБЕ БЛАГОСЛОВАЩЕ
ХРИСТА ВОВЕКИ. ТРОН ОТЧЕ ВСЕ
ДЕРЖИТЕЛЮ И СЛОВЕ И ДУШЕ ТРЕМИ СО
ЕДИНЯЕМО ВСОСТАВЕХЪ ЕСТЕСТВА
ПРЕСУЩЕСТВЕННЫИ + ВТА КРЕСТИХО
МСЯ И ТА БЛАГОСЛОВИМО ВОВЕСЯ ВЕКИ.
+ И ПРЕБОЖЕСТВЕННЫИ

Пѣсн҃ д҃ ірмосъ Свѣтися

свѣтися новыи ієросалиме слава
бо господня на тебѣ возсія ликуи
нынѣ и веселися сіоне ты же чистая
красуися богородице о востаніи ро
жества твоего. Ѡ божественнаго
о любезнаго ѡ сладкаго ти гласа сна
ми бо неложно обѣщася еси быти
до скончанія вѣка христе его же вѣ
рніи державу и надежду имуще раду
имося. О пасха велика ѡ свя

щеннаа христе ѡ мꙋдрость слово
божие и сила подавай намъ истѣе
тебѣ причащатися вневечерне
дни царствиа твоего. На. стры.
Гла. е. Да воскреснетъ богъ и ра
зыдꙋтся врази его. Пасха свяще
ннаа намъ денесе показася пасха но
ва свята пасха таинственнаа пас
ха всечестнаа пасха христа изба
вителя пасха непорочнаа пасха ве
ликаа пасха вѣрнымъ пасха двери

раискїа намъ ѿверзающи пасха всѣхъ
ѡсвящающаа вѣрныхъ. Яко исче
заетъ дымъ да исчезнутъ. Прїидѣ
те отвидѣнїа жены благовѣстни
цы и ви Сѡну рецыте прїими от насъ
радость благовѣщенїа воскресенїа
Христова красуися и ликуи и радуися
Їерусалиме царя Христа узрѣво яко
жениха исходяща. Тако да погиб
нутъ грѣшницы ѿ лица Божїа а правед
ницы возвеселятся. Мироносицы же
изгроба

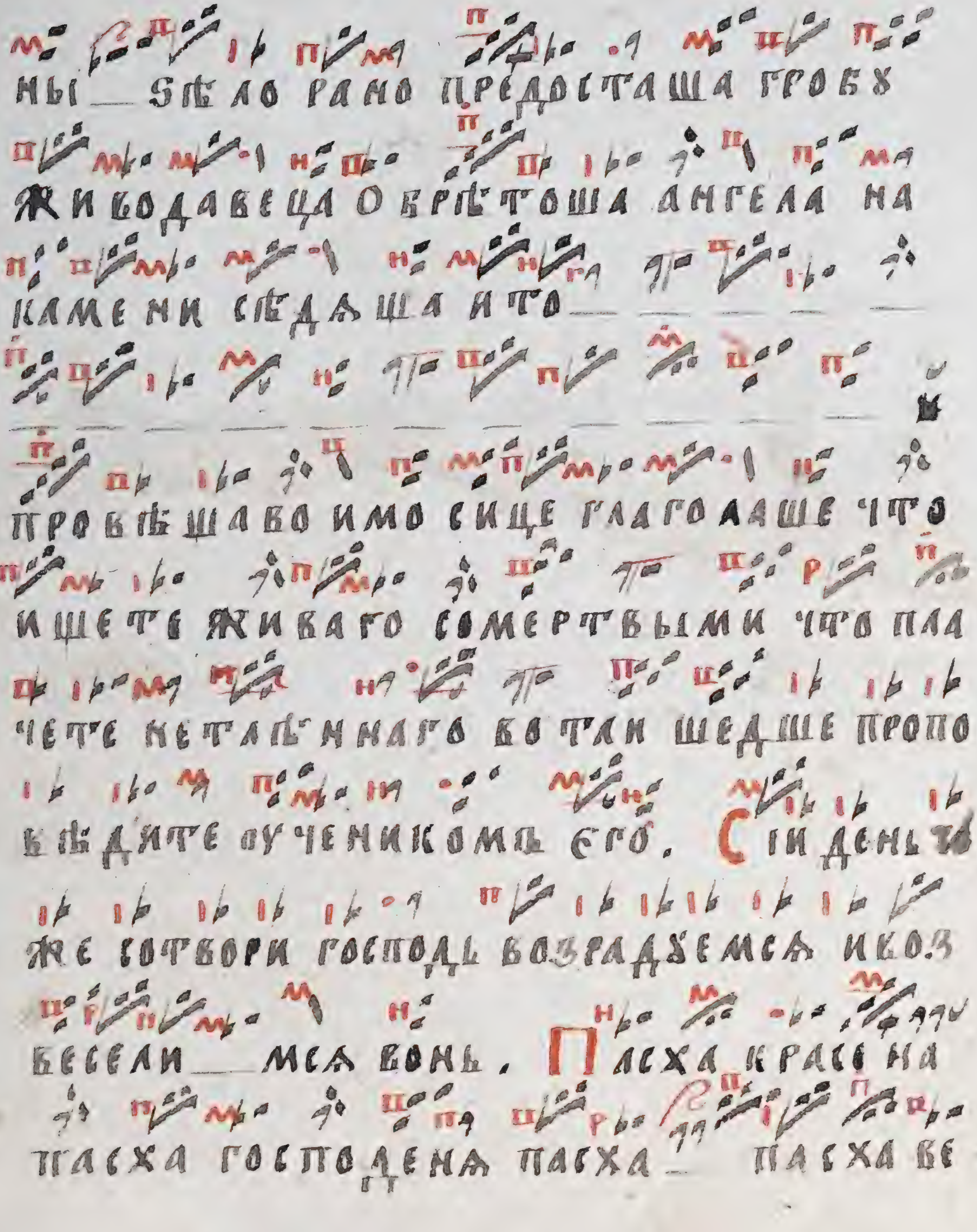
ны___ ѕѣло рано предосташа гробꙋ
живодавеца обрѣтоша ангела на
камени седѧща и то___
провѣщаво имъ сице глаголааше что
ищете живаго сомертвыми что пла
чете нетлѣннаго во тлѣн шедше пропо
вѣдите оученикомъ его. Сїи день
же сотвори господь возрадꙋемсѧ и воз
веселимсѧ вонь. Пасха красна
пасха господена пасха___ пасха ве

СЕ ЧЕСТЕНАѦ НАМЪ ВОЗСІѦ ПА__СХА РА
ДОСТІЮ ДРУ__ГЪ ДРУГА ПРІИМЕМЪ Ѡ
ПАСХА__ И ЗБАВЛЕНІЕ СКОРБИ__ ИБО ИЗ
ГРОБА ДЕНЕСЕ ѦКѠ ѠТО ЧЕРТО__ __
__ __ __ ГА__ __ __ __ __ __ ВОЗ
СІѦ ХРИСТОСЪ ЖЕНЫ РАДОСТИ ИСПОЛНИ
ГЛАГОЛА ПРОПОВѢДИТЕ АПОСТОЛОМЪ.

СЛАВА, І НЫНѢ. ВОСКРЕСЕНІѦ ДЕНЕ__ ПРО
СВѢТИМОСѦ ТОРЖЕСТВОМЪ И ДРУГЪ ДРУ
ГА ПРІИМЕМЪ И РЦЕМЪ БРАТІ__Е И НЕНА
ВИДѦЩІИМЪ НАСЪ ПРОСТИМЪ ВОСКРЕ

ВСѦ

сенїемъ и тако возопїемъ ___ .

Христосъ воскресе из мертвыхъ

смертїю сомерте поправо и сущим

во гробѣхъ животъ даровал. Тж а, пое, г,

Христосъ воскресе из мертвыхъ сме

ртїю на смерть наступи гробнымъ гро

бнымъ животъ дарова. Тро, гла, н,

Ѿ ѹсто твоихо ꙗкоже свѣтолѹ

чна зара возсїꙗюши богомъ дан

наꙗ ти бла___го___да___

___ ___ ___ ___ ___ те___ ___ ___ ___ все___ле

нную просвѣти несребролюбно миро
ви сокровище положи но высоту на
мо смиреномудрія показа и своими
словесы наказу___ а ш______ тче и
ванне златоусте моли слова христа
бо___га р бо___га___

спастися душамо___ наши___ мо___
___. Подобну́стъ, пое, сїе, гла, н н на___мъ
дарова________ живото вѣчены и

поклонаемоса тридневному егѡ

воскресенію. Про, в нлю, ве, гла, з

Кто богъ велии яко богъ нашъ ты еси

богъ творяи чюдеса. В по

огъ нашъ на небеси и на земли вся ели

ка восхоте и сотвори. В къ

ласомъ моимъ ко господу воззвахъ

гласомъ моимъ к богу и внятъ ми. В

нуши боже молитву мою и непрезри

моленія моего. В озлюблю

тя господи крепосте моя господь

ѹтверже_ніе мое. Ѣ

алъ еси достоаніе боѧщимсѧ те

бе господи. Н

е не_пре_бы ко_____ благо

дарю тѧ господи вечерь молюсѧ сно

щі и_ю___безнавѣтіе подаи же

ми спа_се и спасима. С е не

и_сшедо славословлю тѧ владыко

вечерь молюсѧ снощію безсоблазне

ство подаи же ми спа_се и спасима.

ſ е не пре_бы ко пѣснословлю

та свѧтыи вечеръ молюсѧ снощїю бе—
з грѣха сохрани мѧ спасе и спаси мѧ.
бесплотное естество херꙋвиме
ское немолчеными пѣснеми тѧ славосло
вѧте шестокрылатаѧ и животнаѧ сера
фими непрестанными гласы тѧ превозно
сѧте ангелескаѧже всѧ воинства трис
вѧтыми пѣснеми тѧ восхвалѧюте прежде
бо всѣх во еси сын ѿтецъ и собезначална
и маши своего сына и равночестенъ носадх
хо жизни троицꙋ м блажеши не разд

ЛЕНѸ. РЕСВАТАА ДѢВО МАТИ
БОЖІА И ИЖЕ СЛОВѸ САМОВИДЦЫ И СЛѸГИ
ПРОРОК ЖЕ И МѸЧЕНИКО И ВСИ ЛИКОВЕ — Я
КО БЕЗСОМЕРТЕНѸ ИМѸЩЕ ЖИЗНЕ ѠВСѢХО
МОЛИТЕСА ПРИЛѢЖНО ЯКО ВСИ ЕСМЫ
В БѢДАХО ДАЛЬСТИ ИЗБАВЛЬШЕСА ЛѸ
КАВАГО АНГЕЛЬСКѸЮ ВОПІЕМО ПѢ
СНЕ СВАТЫИ СВАТЫИ СВАТЫИ
ТРЕСВАТЫИ ГОСПОДИ ПОМИЛѸИ
И СПАСИ НАСО.

Тропари бг҃ородичны.

Гласъ. а҃. Пѣснь а҃.

Смертныа вереас
ломившаго — божес
твенъю жизне не
изреченно рожде
ши христа иже н
згроба воснавша
го денесе дѣвов
сене пороченна —
нам ира просвѣти

вшаго.

Воставша видѣв
ши своего сына и
бога радꙋ исъ со
апостолы богора
дованна ꙗ чистаꙗ
иже радости про
возвѣстница ꙗкѡ
всѣмъ радованию
виновнаго взрна
шо богородице всe

пѣтаа. Пѣснь. г҃.

Во нетлѣнную жи
зне неприхождуде се не
благости ради
рождешаго са и сте
бе всѣмъ концем
чистаа свѣтъ
ѡбнищавшаго.
Христа егоже ро
дила еси чистаа
из мертвыхъ ꙗко

же ре че во с та во и

ша го __ ви дѣ во ши п

ао ти ю а н кѹ н н се

го н и ко бо га __ пре

чи ста а во з ве ли

ча н. Пѣснь д҃.

И же со зда во ша а

да ма тво е го пра

о те ца чи ста а зи

жди те ла а и с те бе

н смер тно е жи ли ще

ра зо ри ѡ но гю во

ме рт вы __ хо ве се

ѡ за ри ам нро __ бо

же сте ве ны мь ба н

ста ни е мо тк ѡ

в е е е си ле но .

Е го же ро ди ла е си

хри ста кра снѣ

и ша из ме рт вы и

хо во си ла ко чи сь

та ла зра щи доб

ра а ни е по роч на
а ѣ же на хо ни нѣм
та ѣ ни на — а де не се
спа се ни е вес ѣ хо
— со а по сто лы е гѡ
— ра дѹ ю щи са про
сла ви мо. Пѣснь. е
Про свѣ ща ет са бо
же ст ве ны ми за ра
ми — ни жи ко но сны ж
мѣ во ста ни е мѣ сы

на твоего бога ма
ти и пречистаа он
же радости испол
наетса благоче
стивыхъ единст
венное торжество.

Не разверзе две
ри дѣвства воп
лощеннию гробъ же
не разверзе печа
ти христос вос

кресе радости ни наси

по а на аеша са баа

го честивыхъ едини

ственное торже

ство. Пѣснь. ѕ.

Возводитса иже

древае держимыа

бю смерти плѣнни

живопалощениемъ

ѿ твоего пречи

стаго чрева коне

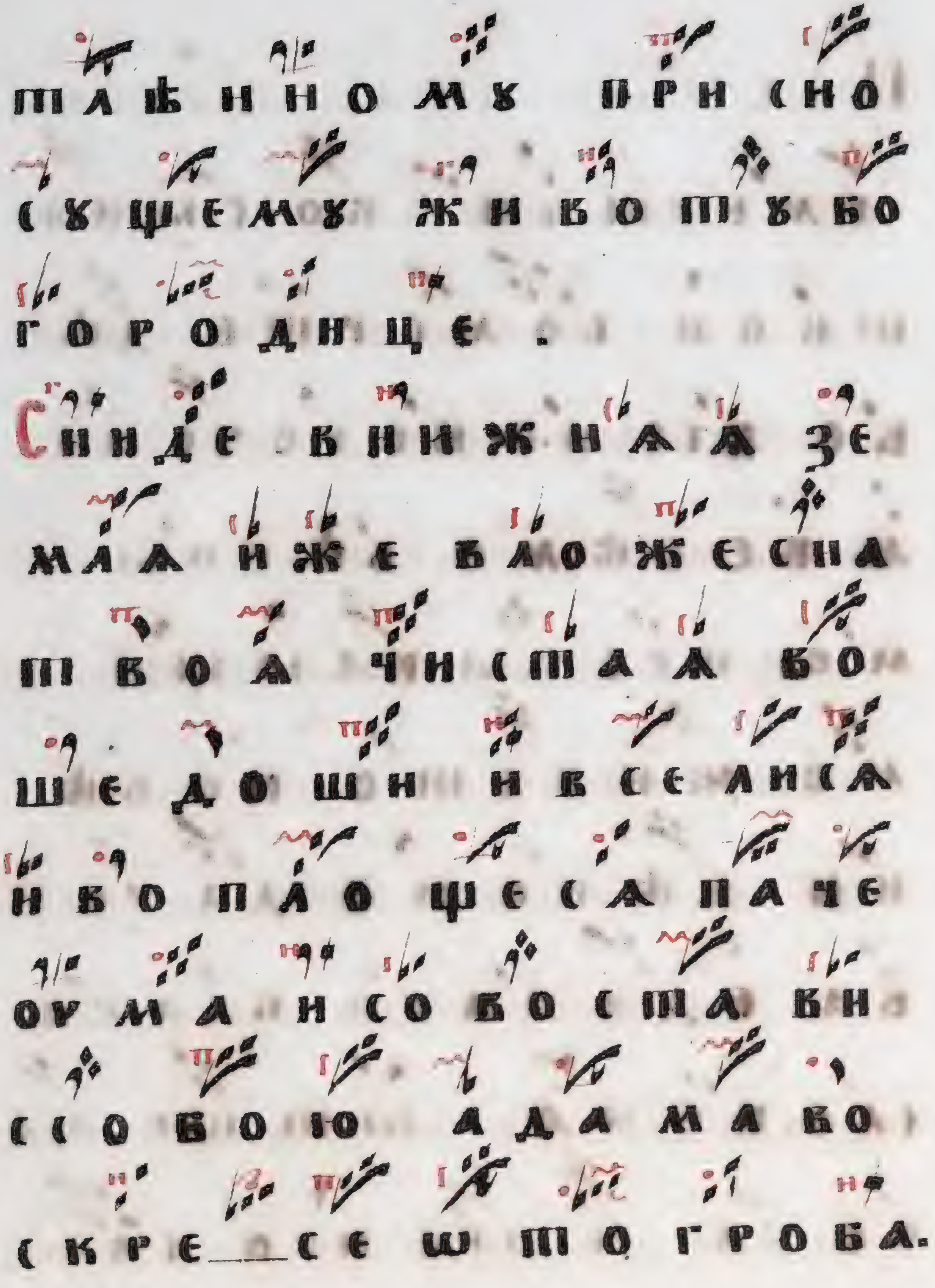
таѣнному присно
сущему животу бо
городице.
Сниде в нижнаа зе
мла иже в ложесна
твоа чистаа бо
шедоши и вселиса
и бо площеса паче
оума и со во стави
с собою адама во
скресе ѿ то гроба.

Пѣснь, з҃.

Оумертви — вомсыно
твои сомерте дѣ
во всенепорочена
а весесѣмо вѣрны
мо пребывающи
мо живопо во вѣ
ки вѣкомо даро
ва единаго благо
словена — ѿце ме
бога и препро сла

ВЛЕНА.

И же__ всѣ мо ща ге

ствꙋ а и со зда ни

е мь бы во че ло вѣ

ко во се ан са вотъ

во ю бо го ра до ва н

ню оу тро бꙋ и ра

спа ти е пре тер пѣ

во и со мер те н во с

кре се бо го лѣ пе

но__ со во с та вн во

НА С О И К Ш В Е С Е С Н

А Е Н О. Пѣснь. и.

П Р И Д Е ___ Т О Б О Ю В О

М И Р О Г О С П О Д Е Д Ѣ В О

Б О Г О Р О Д И Ц Е И О Ѹ Т

Р О Б Ѹ А Д О Б Ѹ Р А С П О

Р Ж Е ___ М Е Р Т В Ы И М О

Н А М О В О С К Р Е С Е Н И Е

Д А Р О В А ___ Е Г О Ж Е Б

А А Г О С Л О В А Т Ь В С А

Ч Е С К А А.

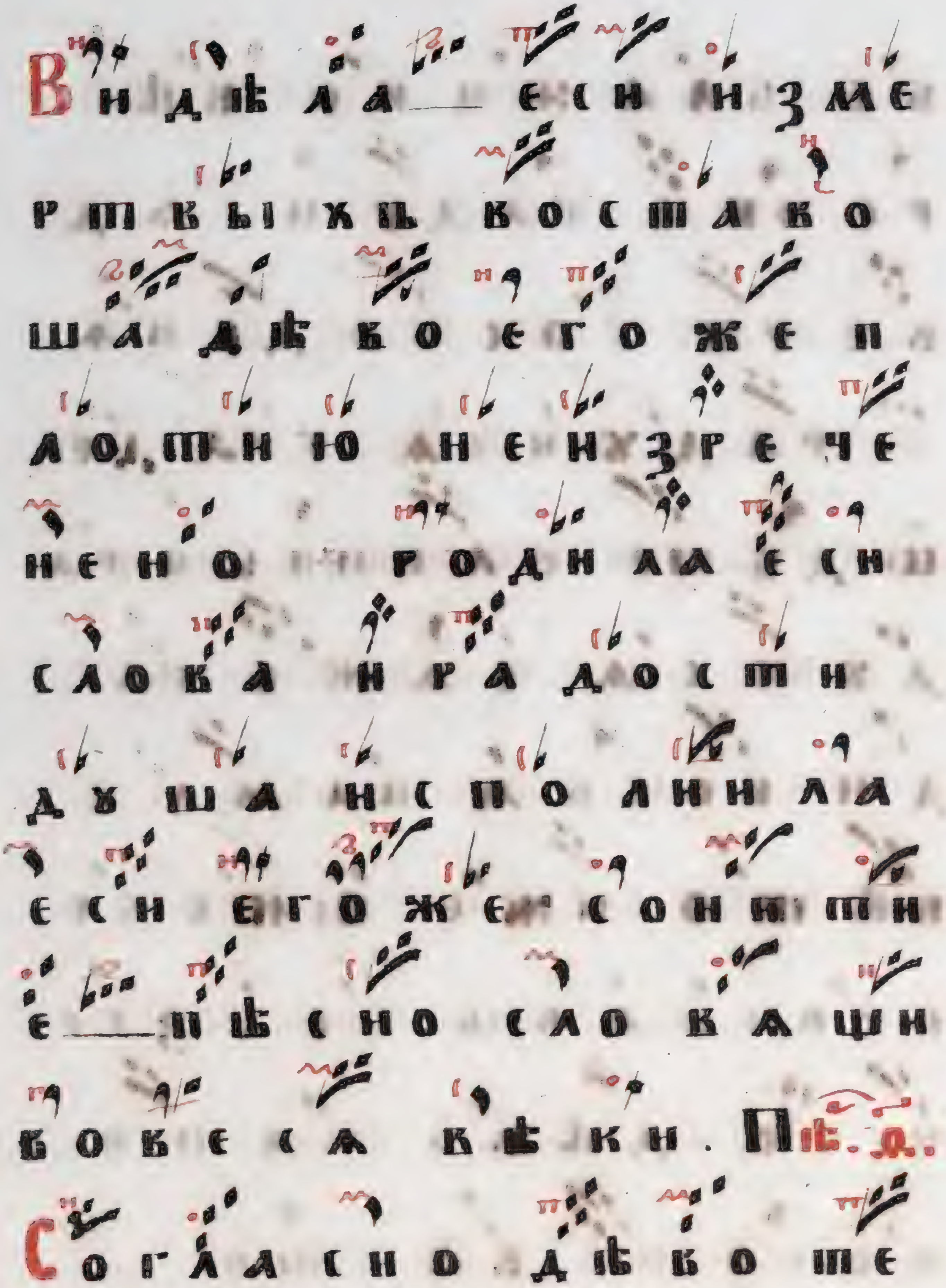
Ви дѣ лаа __ е си из ме
р тв ы хъ во ста во
ша дѣ во е го же п
ао ст ию а не из ре че
не но ро ди лаа е си
сло ва и ра до сти
ду ша ис по лни лаа
е си е го же сон ми ти
е __ пѣ сно сло ва щи
во ве са вѣ ки. Пѣ. о.
Со гла сно дѣ во пе

Б Е Б Л А Ж И М О В Ѣ

Р Е Н И И Г Р А Д Ꙋ И С А Д

К Е Р Н Г О С П О Д Е Н А

Р А Д Ꙋ И С А Г Р А Д Е

Ѡ Д Ꙋ Ш Е В А Е Н Н Ы И Р А

Д Ꙋ И С А Е А Ж Е Р А

Д И В О С Н А Н А М О С

В Ѣ П О И Ж Е И С П Е Б Е

П Р О С Н А В Ь Н Е И З Р Е

Ч Е Н О Д Ѣ В О М А Ш И

Б О Г О Н Е В Ѣ С П О .

В е с е л и с а и р а д у и

с а б о ж е с т в е н н а

а д в е р и с в ѣ т а и

б о с н а ѣ и с у с о и

з г р о б а в о с и а п р о

с н а в о с о л н е ц а с

в ѣ т л ѣ и ш и в ѣ р н ы

а ѡ з а р и в о б о г о р а

д о в а н н а а в л а д ы

ч и ц е

Гласъ а.

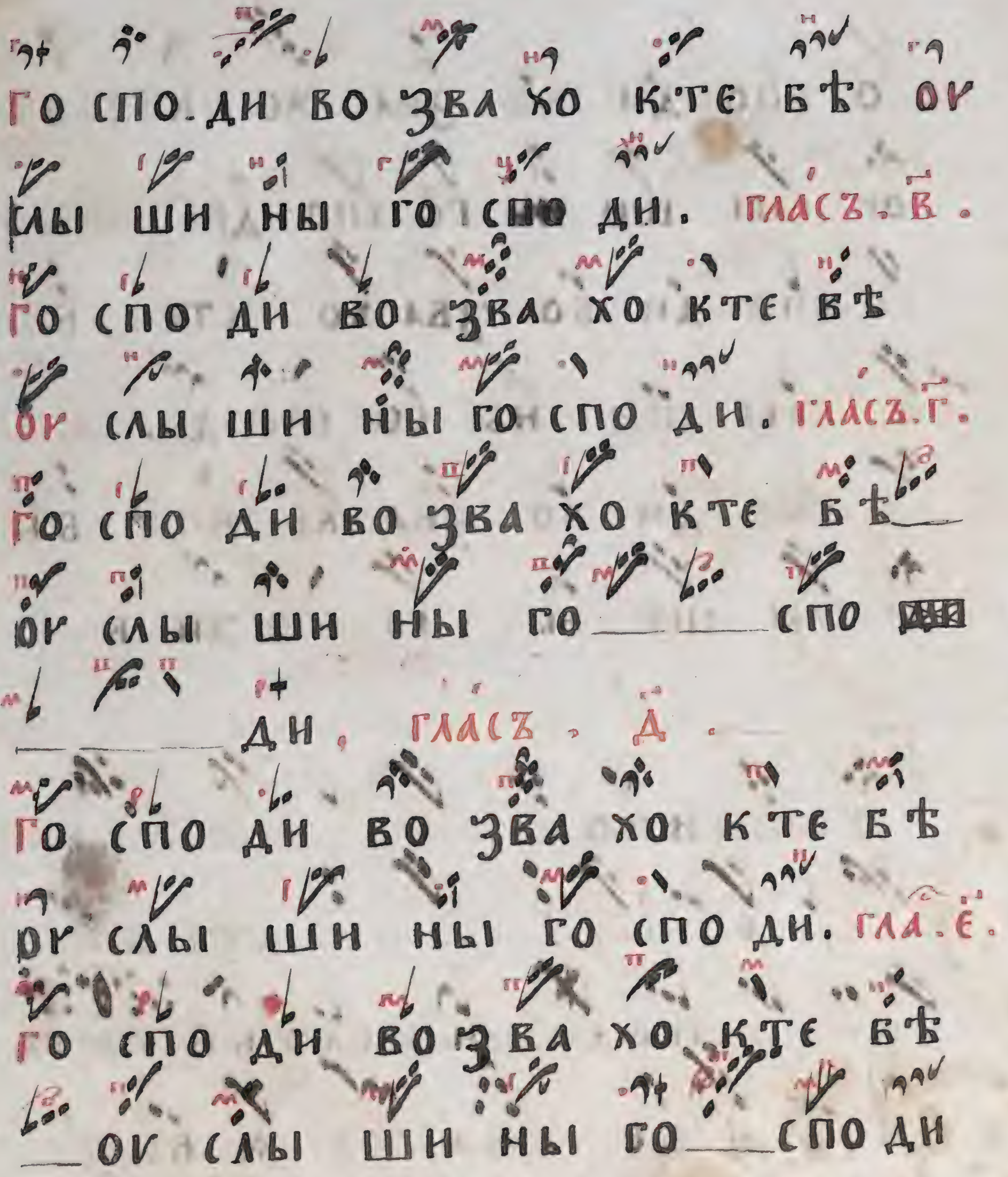
Го спо-ди во зва хо к те бѣ оу
слы ши ны го спо ди. Гласъ в.
Го спо ди во зва хо кте бѣ
оу слы ши ны го спо ди. Гласъ г.
Го спо ди во зва хо кте бѣ
оу слы ши ны го спо
ди. Гласъ д.
Го спо ди во зва хо кте бѣ
оу слы ши ны го спо ди. Гла. е.
Го спо ди во зва хо кте бѣ
оу слы ши ны го спо ди

ГЛА. Ѕ

Го спо ди во зва хо кте бѣ

оу слы ши ны го спо ди. ГЛА. З.

Го спо ди во зва хо кте бѣ

оу слы ши ны го спо ди. ГЛА. И.

Го спо ди во зва хо кте бѣ

оу слы ши ны го спо ди. ВНАЛ

НАПОЛУНОЩНИЦА. ГЛА. А Г Е З

Д о с т о й н о ___ ___ ___

___ ___ е ___ ___ ___ ___ сть бо

го ___ ___ п о д о б н о с л а в и т и т а

т р о ___ и це свя т а а бе з

ПРЕСТАННАГО И НЕ Ѡ БЫ МЕ

ННАГО И СПРИ СНО СꙊ Щ НАГѠ

И ВСЕБЛАГАГО БО ГА НА ШЕГО

Ю ЖЕ ПО Ю ТЕ ВЕСИ ЗЕ МЕ НО

РО ДЕ НІ И И СЛА ВО СЛО ВА ТЕ

СИ ЛЫ НЕ БЕ СЕ НЫ А И ЖЕ

Ѡ Т О ВСЕ ХО ВѢ РЕ НО ПО КЛА

НА Е МꙊ Ю Е ДИ НИ ЦꙊ ПО СꙊ ЩЕ

СТВꙊ ТРІИ ПО СТА СНꙊ Ю

ГО СПО ДО НА ЧА ЛНꙊ Ю ХЕ РꙊ ВИ МО

И БО ГО НА ЧА ЛЕ НꙊ Ю БЕ ЗРА З

суждения серафимою же не
раздѣлну троицу воединицы
сущее богоначалнѣ та величае,

Егда же глас. а в д ѕ и

Достоино есть яко воисти
ну славити тя бога слова
______ егоже трепещю
теже ужасаютъся херу
вими и славословятъ силы
небесеныя иже ѿ тодѣвы
неизреченено воплоще

шагоса

христа жизнодавеца

сострахоме прославимо;

Бого господь и явиса намъ

благословенъ грядыи во и гла. а.

ма господне. Едине человѣ

колюбече. аллилуиа аллилуи

а аллилуиа. гла. в. Бого го

сподь и явиса намъ

благословенъ грады

и во имя господне.

Христе Боже сла ва___ тебѣ
Аллилуиа аллилуиаалли лу___
иа. Гла. г. Богъ господъ и
явися намъ благословенъ
градыи во имя госпо___дне.
И подастъ мирови ве____ли
ю милость. Аллилуиа аллилуиа
а____алли лу и__ а. Гласъ. д.
Богъ господь и явися намъ
благословенъ градыи во и
мя го спо__дне. Подая ми

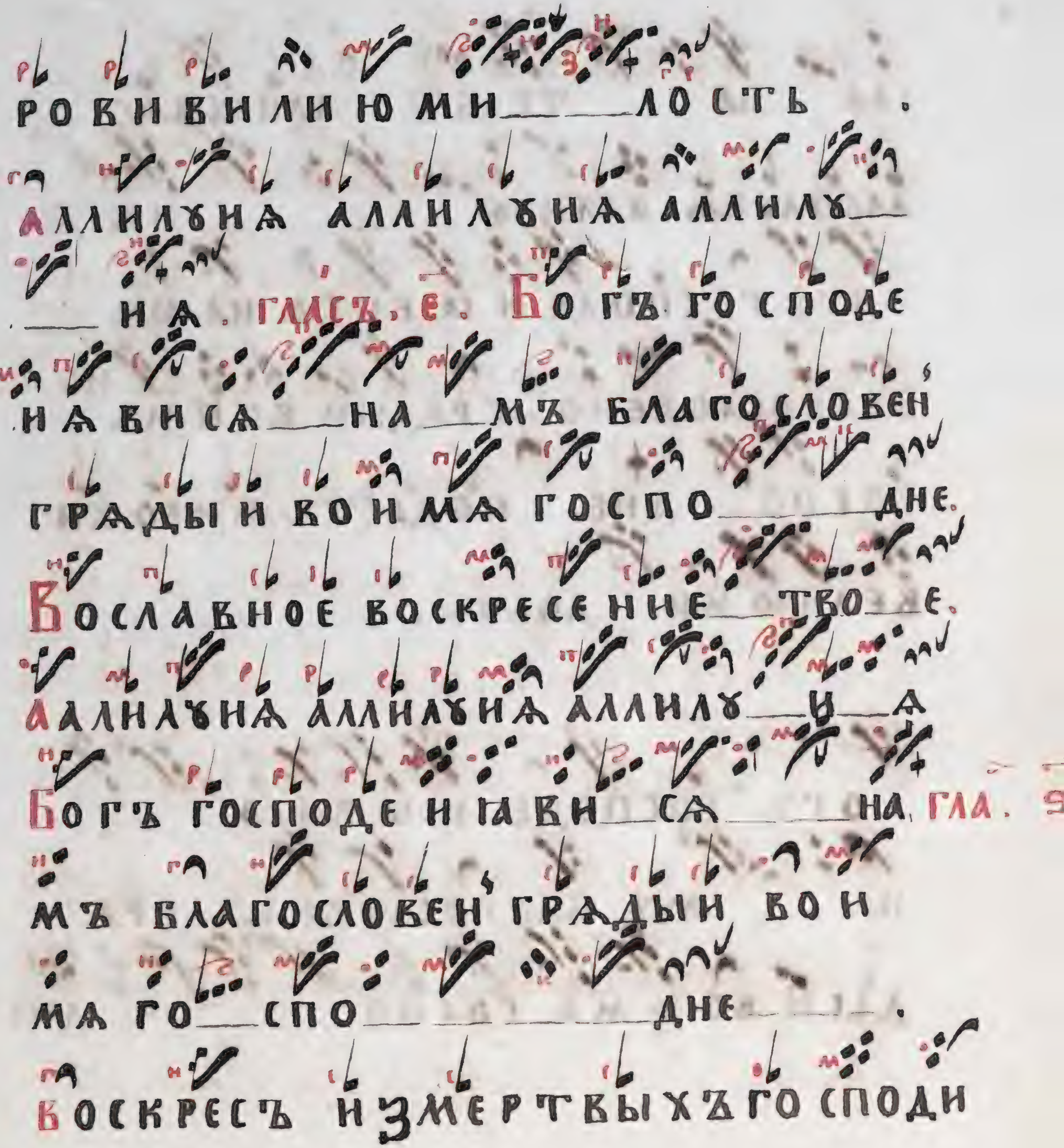
РОВИ ВИЛИ Ю МИ____ЛОСТЬ .
АЛЛИЛУИА АЛЛИЛУИА АЛЛИЛУ___
___ИА . ГЛАСЪ . Е . БОГЪ ГОСПОДЕ
НАВИСѦ___НА___МЪ БЛАГОСЛОВЕН
ГРАДЫИ ВОИМѦ ГОСПО_____ДНЕ.
ВОСЛАВНОЕ ВОСКРЕСЕНИЕ___ТВО___Е.
АЛЛИЛУИА АЛЛИЛУИА АЛЛИЛУ___И___А
БОГЪ ГОСПОДЕ И ЯВИ___СѦ_____НА. ГЛА. Ѕ
МЪ БЛАГОСЛОВЕН ГРАДЫИ ВОИ
МѦ ГО___СПО________ДНЕ___.
ВОСКРЕСЪ ИЗМЕРТВЫХЪ ГОСПОДИ

Сла ва те бѣ. Аллилуиа
аллилуиа аллилу на
гла. з Бого господе и ꙗ виса намъ
благословено градыи во и ма
госпо дне. И подастъ миро ви
велию ми лость.

Богъ господе и ꙗ виса
на мъ благословенъ гра
ды и во и ма госпо дне

гла҃ ѯ҃.

Степенна. Анти҃ а҃.

Вонегда скорбѣ тими оуслыши мо
а болѣзни господи ктебѣ зову.
Пустыненоимо — непрестаненобожест
веное желание бываете штмира соу
етнаго кромѣ. Сватому духу че
сте ислава ꙗкоже отецу подоба
ете купено исыну сего ради по
имо троицы едино державенѣи.
Анти, в. Богоры твоихо вознесома
законо добродѣтелеми просвѣти
ро. ти — божже дапоюти.
Десноюти рукою приимо ты слове со

ХРАНИ МѦ СОБЛЮДИ ДА НЕ ОГНЬ МЕНЕ ѠПА
ЛИТЕ ГРѢХОВЕНЫИ . СВАТЫМЪ ДУХОМЕ
— ВСѦКА ТВАРЕ ѠБНОВЛѦЕТЕСѦ ѠБРАЩА
ЮЩИСѦ НАПЕРВОЕ РАВЕНО МОЩЕНО БО Е
СТЕ ОТЕЦУ И СЛОВУ . АНГГИ . Г . ѠРЕКО
ШИ_ХО МНѢ ВОНИДЕМО ВОДОМЫ ГОСПО
ДЕНА ВОЗВЕСЕЛИМИСѦ ДУХО РАДУЕТЕМИ
СѦ СЕРДЕЦЕ . ВОДОМУ ДАВЫДОВѢ
СТРАХО ВЕЛИКЪ ТУБО ПРЕСТОЛОМО —
ПОСТАВЛЕНЫМО СУДАТЕСѦ ВСѦКА
ПЛЕМЕНА ЗЕМЕНАА И ѦЗЫЦЫ .
СВАТОМУ ДУХУ ЧЕСТЕ И ПОКЛАНАНИЕ

СЛАВА ИДЕРЖАВА НЕСТЕ ГАКО ЖЕ О
ТЕЦУ ДОСТОИНО ИСЫНОВИЖЕ ПРИ
НОСИТИ ЕДИНЕСТВО БО ЕСТЕ ТРОИЦА
ЕСТЕСТВОМЕ_ АНЕЛИЦЫ

Гласъ, а҃. Бо

Преблагословена еси богородице дѣ
во
во
площе
шимбося и о тебе адо плѣнися адамо
призвася клатва потребися и ева
свободися и смерте умертвися а мы
ожихомо тем поюще возопiемо
благословено бого наше изволивыи
тако. Млтве Глас в. Анти. а.
На
не
бо
очи пущаюсе
расченiе к тебе спасе спаси ма тво

к мешсіаніемь. Помилѹй на во со

грѣшши ши хо ти моноге на весякін

часо ш христе мои дажеми образо

преже конеца покаатися котебе.

Сватомѹ дѹхѹ еже царество

вати подобаете шевашати подви

зати твари богово есте единосѹ

щено отецѹ и словѹ. Анти. в.

А ще негосподе было бы бонаго

и кто доволено цѣло сохранено бы

ти што врага кѹпено и человѣкоѹ

БІИЦА. ЗУБО — МОИХО — НЕ ПРЕДАИ ЖЕ

СПАСЕ [illegible] СВОЕГО РАБА ЛЮБОВЫИ МЕ ОБРА

ЗО — — — — — — МЕ — НАМА ПОДВИ

ЗАЮЩЕИМОСА И ВОБРАЗИ МОИ. СВАТО

— МУ ДУХУ ЖИВОНАЧАЛІЕ И ЧЕСТЕ ВСЕ

ВО СОСЖДАННАА ЯКО БОГО СЫИ МОЖЕ

ТЕ СОБЛЮДАЕТЕ ОТЕЦЫ СОБЕЗНОМЕЖЕ.

АНТИДОНЪ. Г. НА — ДѢЮЩЕИСА НАГОСПО

ДА УПОДОБИШАСА ГОРѢ СВАТѢИ И

ЖЕ НИКАКОЖЕ ПОДВИЖАТЕСА НАПАС

ТЕМИ ВРАЖІАМИ. БО — БЕЗЗАКОНІИ

РУКО СВОИ ХО ДАНЕ ПРОСТЕРУХТЕ БО
ЖЕСТВЕННѢ ЖИВУЩЕИ НЕДАСТЕ БО
ХРИСТОСО ЖЕЗЛА НАЖРЕБІИ СВОИ.
СВАТЫ МѢ ДУХОМЕ ПОЧИТЕСА ВЕ
САКА ПРЕМУДРОСТЕ ШТОСЮДУ БЛА
ГОДАТЕ АПОСТОЛОМЬ ИСТРАСТЕМИ
ВѢНЧАЮТЕСА МУЧЕНИЦЫ АПРОРО
ЦЫ ЗРАТЬ. Гла. В. Бо ПРЕБЛАГОСЛО
ВЕНА ЕСИ БОГОРОДИЦЕ ДѢВО ВОПЛО
ЩЕШИМЕОСА ИСТЕБЕ АДО ПАѢНИ
СА АДАМО ПРИЗВАСА КЛАТВА

ПОТРЕБИСА — И ЕѴВА СВОБОДИСА И

СМЕРТЕ ѴМЕРТВИСА И МЫ ОЖИХО

МО ТѢМЪ ПОЮЩЕ ВОЗОПІЕМО БЛА

ГОСЛО — — — — — — — — — —

— ВЕНО БОГО НА — — ШЕ — — — И

ЗВОЛИВЫИ ТАКО. Гла Г. Бо

ПРЕБЛАГОСЛОВЕНА ЕСИ БОГОРО

ДИЦЕ ДѢВО ВОПЛОЩЕШИ МБОСА И

СТЕБЕ АДО ПЛѢНИСА АДАМО ПРИЗВА

СА КЛАТВА ПОТРЕБИСА И ЕѴВА СВО

БОДИСА И СМЕРТЕ ѴМЕРТВИСА

и мы ѿ ж и хо__ мо тѣ мъ поюще бо

зопіемо благослове__

__ но__ богона__шер

на__ше__ изболивыи

тако. Гласъ. д. антїдонъ. а.

Ѿ то юности моеа мнози__ борюте

са сомною стра__сти__ носамъ

ма заступи и спаси, спа__ се. Нена

видащїи сїѡна посрамагеса ото

господа ꙗко трава бо огневи буде

те иссохоше__ а. Свѧты духоме

ма

ВСАКА ДУША ЖИВИТСА ИЧИСТОТОЮ
ВОЗВЫША ЕТСЕСА __ И ВЛАСТСЕСА ВОТРО
ИЧЕСТЕМЕ ЕДИНЕСТВЕ СВАЩЕНЕНО
ТАИ______ НО. АНТИ. В. ВОЗВАХЪ
ТИ ГОСПОДИ ТЕПЛѢ ИЗ ГЛУБИНЫ__ ДУ
ШИ МОЕ__ А И МНѢ БУДЕТА НАПОС
ЛУШАНІЕ БОЖЕСТВЕННѢИ ТВОИ У__
__ШИ. НА ГОСПОДА______
____ ОУПОВАНІЕ__ ВЕ__ ВАКО__ КТО__
______ ЕТАЖАКО______ ВЫШЕШИ
ЕСТЕ__ ВЕ__ ІЕХО__ СКОРБАЩЕИ__

хо. Святыме духоме точате
ся благодатныя во__ды напаа
юще__ ве__ саку__ тваре__
наоживлені__е. Ант
ти. г. Сердце мо__е__
к тебѣ слове да возвы
сится ини__ что же__ да не усла
дите ми мире__ скоихо красото на
слабо__ сте. К матери своей на
каже имать кто любове по господу
тепла же ищи любленіеме__ должне

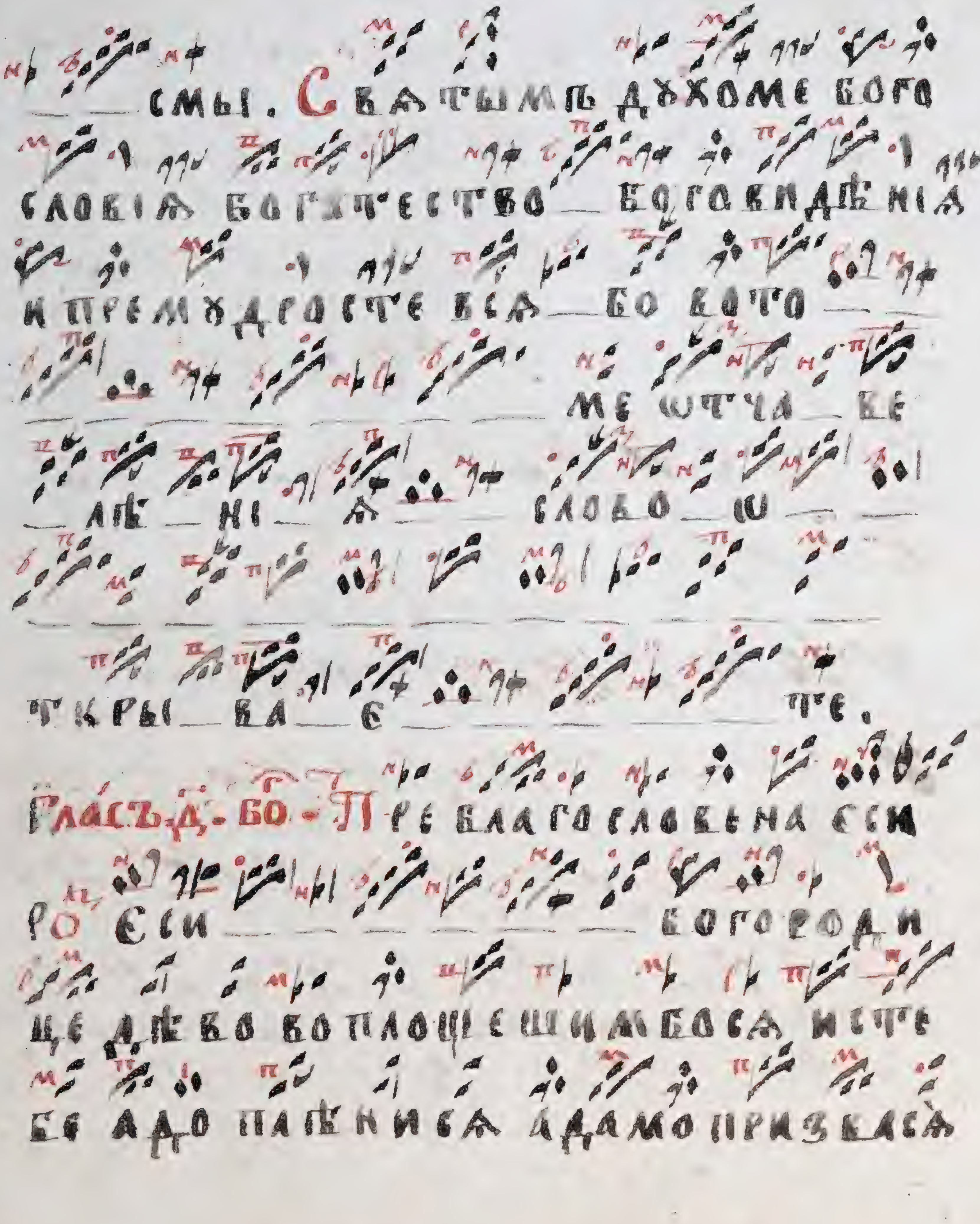
смы. Свѧтымъ дѹхомъ бого
словїѧ богатество боговидѣнїѧ
и премѹдросте вса бо бого
ме ѿча ве
лѣ ні ѧ слово ѿ
ткры ва е те.
Гласъ д҃. Бо. Пре благословена еси
ро еси богороди
це дѣво воплощешимъ бо са исте
бо адо плѣниса адамо призваса

КЛАТВА ПОТРЕБИСА ИЕУВА СВОБОДИСА
ИСМЕРТЕ УМЕРТВИСА ИМЫ ОЖИ
ХОМО ТЕМЪ ПОЮЩЕ ВОЗОПИ
ЕМО БЛАГОСЛОВ КЕ
НО БОГО НАШЕ ИЗВОЛИ
ВЫИ ТАКО. Гласъ .е. Антифонъ .а.

ВОНЕГДА СКОРБЕТИ МИ ДАВЫДЕСКИ
ПОЮТИ СПАСЕ МОИ ИЗБАВИ ДУШУ МОЮ
ОТЪ ЯЗЫКА ЛЬСТИВА. ПУСТЫНЕНОИ
МО ЖИВОТО БЛАЖЕНО ЕСТЕ БОЖИИМЕ
ЖЕЛАНИЕМЕ ВОЗВЫШАЮЩИМОСА.

Сватымъ дꙋхоме ѡдержатеса веса
видимаа же с невидимыми самодержа
вено бо сыи ѡтотроица едино есте
нелоежено. Антиѳо в. На горы дꙋше воз
двигнемеса гради тамо ѡтонюдꙋ
же помаще приидете. Деснаати
рꙋка имнѣ христе простираема ѡ
то прелести весакиа да сохраните.
Сватамъ дꙋхꙋ богословаще рецѣ
мо ты еси бого живото желаисе свѣ
то разꙋмъ ты благостыни ты царе

стѣхъ вешни ковѣки. Антї. г. Сорекоше
ихо мнѣ проконидемо кодамы госпо
дена радости многи исполниса моли
твы возсылающе. Водому давыдовѣ
страшена совершаютеса огне
ко тамо пала весако срамено умо.
Святымь духоме живоначалного
властїю отнегоже всакь животъ во
дыхаетеса іакоже оотецы купено
же и ослове. Гла. е. во Пребла го
слове на _ е _ ви бого _ родице дѣво

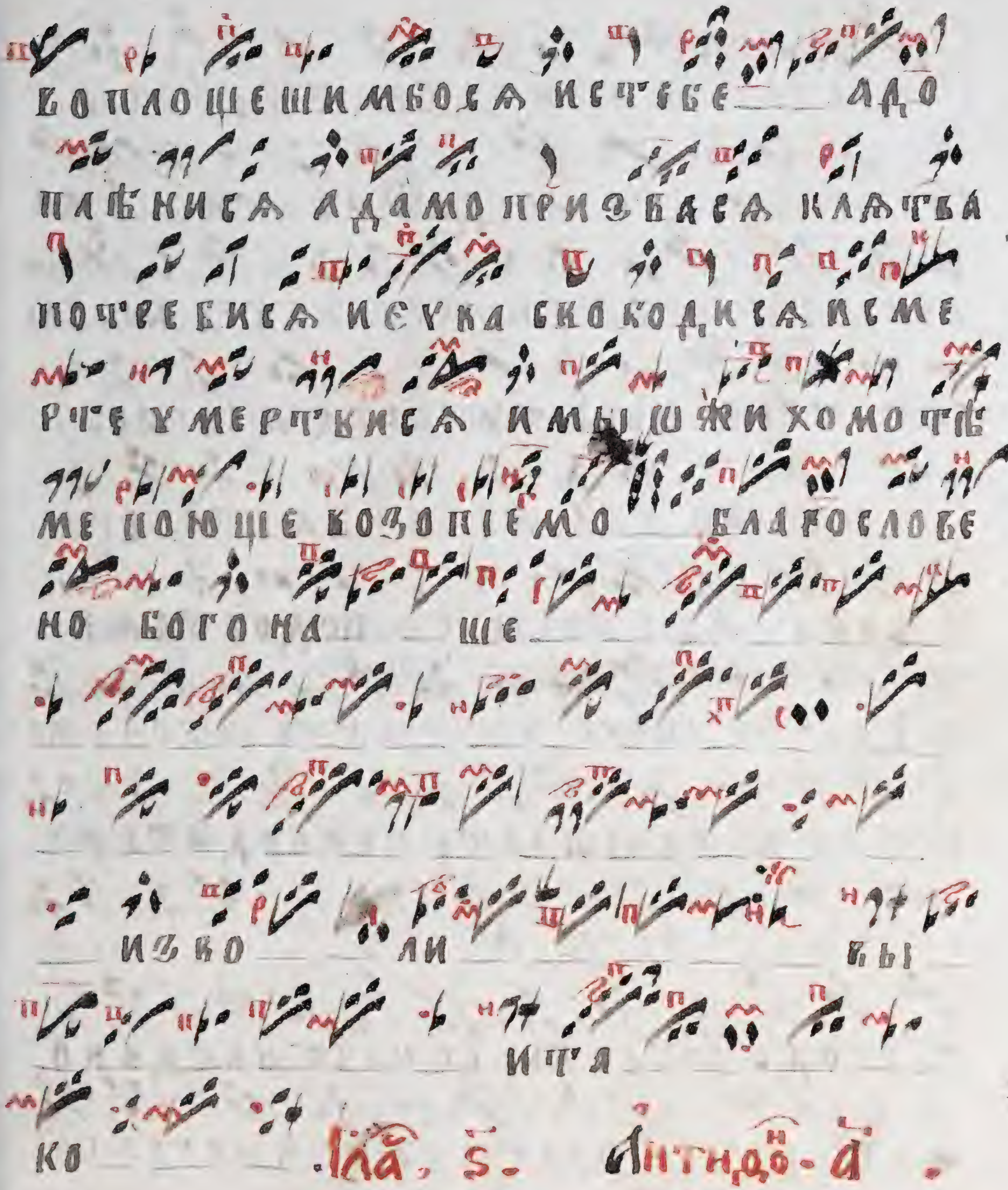
ВОПЛОЩЕШИМЪБОСА ИСТЕБЕ АДО
ПЛѢНИСА АДАМЪ ПРИЗВАСА КЛАТВА
ПОТРЕБИСА ИЕУКА ВСЕКОДИСА ИСМЕ
РТЕ УМЕРТВИСА ИМЫ ОЖИХОМЪ ТѢ
МЕ ПОЮЩЕ ВОЗОПІЕМЪ БЛАГОСЛОВЕ
НЪ БОГЪ НА ШЕ
ИЗВО ЛИ ВЫ
ИТЯ
КО Гла҃ ѕ҃. Антидо҃ а҃

НА НЕБО ОЧИ МОИ ВОЗВОЖУ КТЕБѢ
СЛОВЕ ОУЩЕДРИ МѦ ДАЖИВУТИ. ПОМИ
ЛУИ НАСО УНИЖЕНОИХО УСТРОАѦ БЛА
ГОПОТРЕБЕНЫѦТИ СОЕХДЫ СЛОВЕ.
СВѦТЫМЪ ДУХОМЕ ВСѦКА ЕПАГЕНА
Ѧ БИНА АЩЕ КОЕМУСѦ ПОДОСТОѦНІ
Ю ДХНЕТЕ СКОРО ВОЗЕМѢТЕ ШТОЗЕМЕ
НОИ ХО ВОЗВЫШАЕТЕ ПРИВОДИТЕ НУ
СТРОАЕТЕ ГОРѢ. Антифонъ. АЩЕ НЕ
ГОСПОДЕ БЫЛО БЫ ВОНАСО НИЕДИНО
ЖЕ НАСО ПРОТИВУ ВОЗМОГЛО БЫ

кражїа брани ѡ долѣющїе ибо здѣ во
зносатеса. Ѹхвы и ходанеата бу
дета душа моа ıако птенеца слове
оубы мнѣ како хощу ѡтобрагаизбы
ти грѣхолюбивѣ сыи. Сватымѣ ду
хоме ѡ божение весѣмо благоволенї
е разумо миро и благословенїе рабе
но мощено во ѣсе отецу и слову.

Антиф. г҃. На___ ро на___
_____ дѣющеиса
нагосподе врагоме страшенїи весѣ

мо дивени горѣ возерате. Во
беззакониі рꙋко своихо праведе
но ихо жребіи по мощеникатъ. имѣ
а спа ——— се непростерꙋ
те. Сначаго дꙋха держава наквсѣ
хо емꙋже вышена воинества
покланаюте сасовѣдкиме дыха
ніеме доленеимо. Гла, ѕ. во
Преблагословена еси богородице
дѣ во ——— вопловщеши мвоса
и естеве —— е изтебе ——— адоплѣ

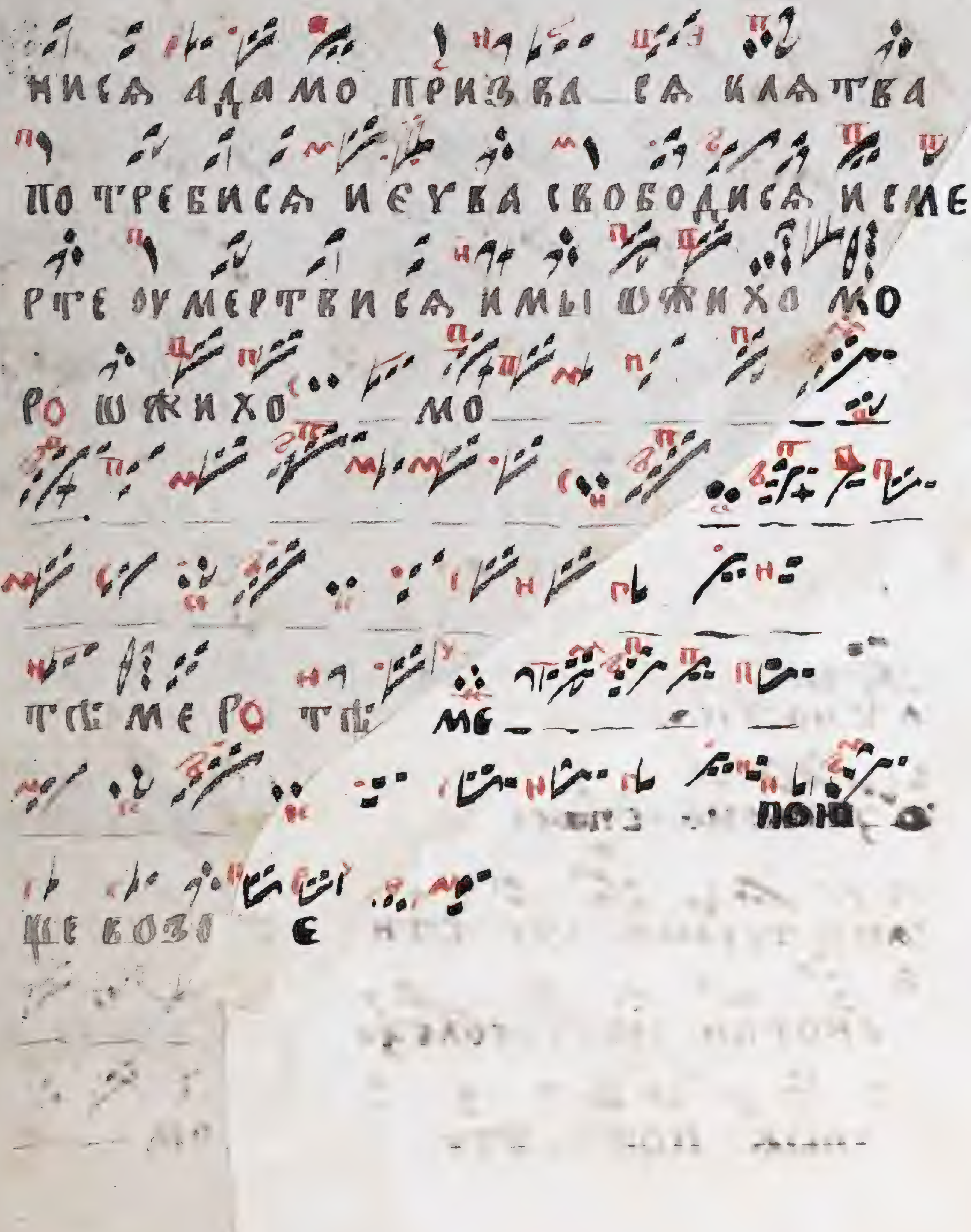
НИСА АДАМО ПРИЗВА СА КЛАТВА
ПО ТРЕБИСА И ЕСУВА СВОБОДИСА И СМЕ
РТЕ ОУМЕРТВИСА ИМЫ ѠЖИХО МО
РО ѠЖИХО МО
ТЕ МЕ РО ТЕ МЕ
ПОН
ЦЕ ВОЗ Е

мо Благословенъ Бого нашъ

Ро на ше

изволивыи

тако Ро изволивы ита

ко. Гласъ. з. анидо а

Плѣно сиѡне штолести возврати

возвращене спасе живи во вселмлашто

работеныа страсти воню о слюши

и скорби постосолезами чаки радо

стеныа поженуте ру коаги при

сножипита__нны__а__. Свѧтым
духоме источенико__ божественыи
ихо сокровище ѿтонегоже премуд
росте разумо страхо тому__ хва
ла и слава и честь и держава. Анти[фон], в
Аще не господе созиждете до__му
душевноимо__ всуе тружаемо
ся ра__зве бо того ни дѣло ни сло
во совершае__те__ся__ __. Плода
чревена__ то свѧтии твои__ ду
хоме подвижени возвращающе ѿ

теческа а повелѣнiа восынениа.

Сватымь духоме весаческоимо

бытiе имате прежде во весѣ хо во

гѣ весѣ хо р весѣ

хо

господество свѣто неприступеко

и живото весѣхо. Антидонъ г.

Боащiнса госпо да поуть живота

обрѣтоша нынѣ и при сно у блажа

ютеса славою нетлѣненою.

СО КРЕСТГО ТРАПЕЗЫ ТВОЕ _ А ЯКШ
СТЕПАІЕ ВИДА ИСЧАДІА СИ РАДУИСА
И ВЕСЕЛИСА ПРИВОДА СІА ХРИСТОВИ
ПАСТЫРЕИ НАЧАЛЕНИКУ. СВАТЫМЪ
ДУХОМЕ _ ГЛУБИНА ДАРОВО БОГАТЕСТВО
СЛАВЫ СУДЕБЪ ГЛУБИНА ВЕЛИКА Є ДИ
НО СЛАВЕНО ОТЕЦ, УИ СЫНУ СОПРЕСТОЛЕ
НО БЕ. Гласъ З. БО ПРЕБЛАГОСЛОВЕ
НА Є СИ _ ЕО ЕСН _ _ _ _ _ _
_ _ _ _ _ _ БОГОРОДИЦЕ
ДЕВО ВОПЛОЩЕШИМБОСА ИЗТЕБЕ ДО

ПАЕНИСА АДАМО ПРИЗВАСА КЛА
ТВА ПОТРЕБИСА ИЕУВА СВОБОДИСА
ИСМЕРТЕ ОУМЕРТВИСА ИМЫ ШЯЖИХО
МО ТЕБЕ МЕ ПОЮЩЕ ВОЗОПIЕМО БЛАГО
СЛОВЕНО БОГО НАШЕ ИЗВОЛИВЫИ ТА
КО. ГЛАСЪ. Н. АНТИФОНЪ. А
ОТ ЮНОСТИ МОЕЯ ВРАГО МА ИСКУ
ШАЕТЕ НСЛАСТЕМИ ПАЛИТОМА
АВО ЖЕ НАДЕЖСАНАТА ГОСПОДИ И
ПОБЕ ЖДАЮ СЕГО. НЕНАВИДАЩИИ СIСО
НА ДАБУДУТЕ ОУБОПРЕЖДЕ ВОСТОРЖЕ

ніѧ ꙗко трава сосѣчетъ бо христосъ

кыѧ ихо усѣченіеме мъко. Свѧтым

духоме еже жити весегда свѣто

ѡ тосвѣта бого велико воѡтецеме

во поемъ его и сословоме. Антиѳо в

В ѹзкахъ кресѣ господи вонеми

приклонимѝ ухо твое вопіющу и

ѡчиети прежде даже не вознемеши

имене ѡтосюду. На господа имѣ

ай надежду не оустрашитесѧ тог

да егда ѡгнеме весѧ соудишиму

кою. Свѧтомъ духу богословиѧ
единество трисвѧтое отецево без
началено ѡтнегоже родисѧ сыно бе
лѣтено и духо сопрестолено соѡбра
зено отоѡтеца возсіаво. Антн. г.
Сердеце мое страхоме твоиме да
покрыетсѧ сомиреномыслѧ дане
вознесосѧ ѡтопадете те ѡтотебе ве
сещедре. Во матере свою воземаю
и мѣсто входа и всѧко абіе ѡто
идете приѧти муки ли почесте

ПОЖИВОШЕИХО. СВАТЫМЪ ДУХОМЕ

ВЕСАКО БГА БОЖЕСТВЕННЕИ ВИДИ

ТЕ И ПРЕДОГЛАГОЛЕТЕ ЧЮДОДѢЧЕ

БЫШЕНАѦ ВОТРЕХО ЕДИНАГО БОГА

ПОЮЧЕ АШЕБО И ТРИСІАНЕ НО Р

И ТРИСІАНЕНО___ ЕДИНО

БЛАГОЧЕСТЕНО И БОЖЕСТВЕНОЕ.

Антифонъ д. СЕ КОЛЕ ДОБРО__ ИКО

ЛЕ КРАСЕНО ИНЪ СЕ КО ЛЕ_ ДОБРО

__ИКОЛЕ КРА___ СЕ НО ИНЪ СЕ

КО_ ЛЕ_ ДОБРО__ И КО ЛЕ КРА___

се — — но — — сѣже житии бра

ти и вокупнѣ шееме во господе обѣ

ща живото вѣченыи. Ри — зы ро

и — — — — — — зы — е — — го

— инъ Ри — — — — — — зы — е

— — го иже приимы селеныя

мирови повелѣ каете ни чимже

пещися. С ка тому дхху вонеме

же пребыкание весяко имѣетеса

миро подателено богово ееетте о

тецъ и сы — ро — н сы — ну — —

_ ЕДИНОСѪЩЕНО ГОСПОДЕ. Гла. И. БО

ПРЕБЛАГО_ СЛОВЕНА ЕСИ БОГОРОДИЦЕ

ДѢВО ВОПЛОЩЕШИМВОСА ИЗТЕБЕ АДО

ПЛѢНИСА АДАМО ПРИЗВАСА_ КЛАТВА

ПОТРЕБИСА_ ИЕВА СВОБОДИСА ИСМЕ

РТЕ УМЕРТВИСА ИМЫ ШЖИХОМО_

ТѢМЬ ПОЮ_ ЩЕ_ ВОЗОПІЕ МО

_ БЛАГОСЛОВЕНО БОГО НА_

_ ЩЕ_ ИЗВОЛИВЫ

И_ ТА_ КО_

_ _.

Внедѣлю на оутрени на бг҃ъ
г҃дь по тропарѣхъ гл҃е га҃и
помилуи г҃ же сла҃ и нн҃ѣ. начи
наетъ. пра҃ страна ка҃ в҃ю
а҃ славу. Исповѣмся тебѣ
Господи всѣмъ сердцем
ъ моимъ припѣвъ Алли
луиа дру҃ головщи҃ повѣ
мъ вся чюдеса твоа
припѣвъ тоиже Помяне
ни твоему вышнии Сѣлз
еси на престолѣ свя҃ а и

правдꙋ и господь пребы
ваетъ вовѣки и той
сꙋдитъ вселеннѣи
вправдꙋ. Поите госпо
деви живꙋщемꙋ всио
нѣ терпѣние ꙋбогихъ
не погибнетъ доконца
не забꙋди нищихъ сво
ихъ доконца на госпо
да ꙋповахъ како рече
тъ дꙋши моей

Ꙗко праведенъ госпо
дь и правдꙋ возлюби
правда видѣ лице его
Слава отцꙋ и сынꙋ и с
ватомꙋ хꙋхꙋ И ныны
и присно и вовѣки вѣ
ко мо а мины А лли
лꙋиа аллилꙋиа слава
тебѣ боже г҃ Гаи
помилꙋи г҃ слава и ныне
лѣвыи ли҃ начинаетъ в
славꙋ

Спаси мѧ господи ꙗко
оскꙋдѣ преподобныи
Припѣвъ Аллилꙋ—иа на а гл
голо ꙗко оумалишасѧ и
стины ѿ сынов ъ чело
вѣческих Нынѣ воскресн
глаголетъ господь при
зри и оуслыши мѧ госп
ди Бо—же мои Азъже
на милость твою оупо
вахъ Пою имени тво
емꙋ вышнии Господь

снебесе приниче насыны
человѣческиа яко гос
подь вроаѣ пра—веан
ыхъ возрадуетса иа
ковъ ивозвеселитса
израиль слава отцу
исынѹ исватомѹ дѹхѹ
иныне иприсно ивовѣ
ки вѣкомъ амин[illegible] ал
лилуиа аллилуиа сла
ва тебѣ бо. же. г г҃дн

помилуи г҃ слава нн҃ы на
чинаетъ пра стра на г҃ славу
Господи кто обитаетъ
в жилищи твоемъ при
аллилуи — а а ру головщи
ли кто вселится вос
в а тую гору твою гла
гола истину в серацы с
воемъ сохрани ма го
сподиако на та

оуповахъ Благословлю
господа вразоумивша
го ма оуслыши госпо
ди правдоу мою Азъже
правою ꙗвлюса лицу
твоемоу Слава отцоу
и сыноу и свѧтомоу дꙋ
хоу И нынѣ и присно
и во вѣки вѣкомо амин
нь Аллилоуиа аллилоуиа

Слава тебѣ боже г҃ Гд҃и
помилуи г҃ слава и нынѣ та
же свѣтилна во погласу окта
а. по семъ чтение еѵ҃лии то
лко или приключившемуса
пра҃з и по чтени глетъ голов
щи а҃ми́нь Гд҃и помилуи г҃
сла и ны тажа начинаетъ
лѣ ликъ камизмъ г҃ю
Возлюблю та господи
крѣпосте моа при го
сподеоу гэ
тверже нне
мое
ару
головщикъ и прибѣжи
ще

моє избави—тель мои
Внегда скорбѣтими
призвахъ го—спода
Бысть господь оутве
рженїе моє Или кто
богъ развѣ бога наше
го. Слава отцꙋ исынꙋ и
свѧтомꙋ—дꙋхꙋ Инынѣ
иприсно ивовѣки вѣко—
мъ Аминь Аллилꙋиа

АЛЛИЛѸИА СЛАВА ТЕБѢ

БОЖЕ Г҃ Г҃ДИ ПОМИЛѸИ

Г҃ СЛА́ВА И НИ҃НѢ НАЧИНА́ЕТЪ

ПРА́ВАА СТРАНА́ Г҃Ю СЛА́ВѸ

НЕБЕСА ПОВѢДАЮТЪ СЛА

ВѸ БОЖИЮ ПРИ ДИВЕ — Н

Ѕ ЕСИ ГО — — — — СПОДИ

— — — — — ВАѢ — — — —

— — ЛѢ — ХЪ РѸКѸ — ТВОЕ

— — Ю — — АРѸ ГОЛО ТВОРЕ

НИЕЖЕ РѸКѸ ЕГО ВОЗВѢ

ща — етъ тверaь Помо
щникъ мои и избавите
ль мои Вонь же день а
ще призову та Госпо
ди силою твоею возве
селитса царь Милости
ю вышнаго неподвижи
тса вовѣки Воспоемъ
и поемъ силы твоа Сл
ава отцу и сыну и сва

тому духу и нынѣ и пр

исно и во вѣки вѣкомо

аминь аллилуиа алли

луиа слава тебѣ боже

г слава и нынѣ начинае

лъ ли боже — боже мо

— и во — нми — ми при

ескх — ю о — — — ста —

ви ма — — — — — —

да — ле че — отспасе

ння моее — — го — — — дрѹ

голо чрева матере мо

е — а — бого мо — и еси

— ты. ты же господи не

удали по — мо — щь тво

ю — о — — тме — не — — по

среди це — ркви воспо

— ю — — — та. господня

есть земля и — сполне

ния е — я. — —.

Слава отцу и сыну —

и свя — то — му — ду — ху

и ныне и присно и во вѣ —

ки вѣко — мо — а — минь

аллилуиа аллилуиа —

слава те — бѣ — бо — же

г таже ектема ка з

пойи блажени непо —

роче — ни — при

Благословенъ е—си —

Господи аругні голоащи

Впуть ходащеи взако

нѣ го—сподь—ни —

Благословенъ — е — си

— го—споди лѣ ли всѣ

мъ сердцемъ взы—щу

тъ е — го — Благосло

венъ е — си — го — спо

ди

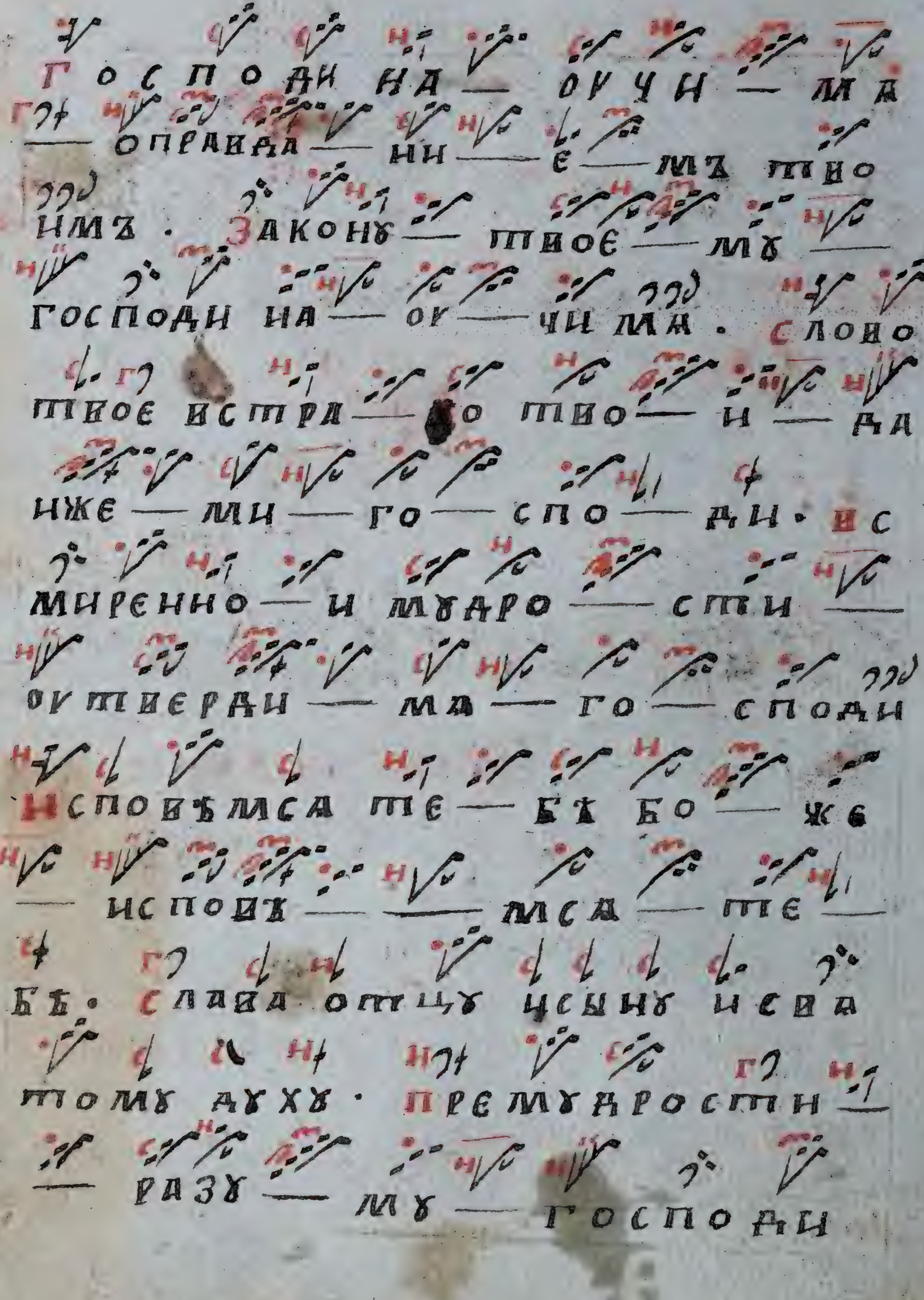
Господи на — оучи — ма
— оправда — ни — е — мъ тво
имъ. Законоу — твоє — моу —
Господи на — оу — чи ма. Слово
твоє истра — хо твоє — и — да
ниже — ми — го — спо — ди. Ис
миренно — и моудро — сти —
оутвєрди — ма — го — сподн
Исповѣмса те — бѣ бо — жє
— испові — — мса — те —
бѣ. Слава отцоу и сыноу и сва
томоу доухоу. Премоудрости —
— разоу — моу — господи

на — оу — чи — ма и нынѣ и при
сно и во вѣки вѣкомъ аминь при
по аллилуиа аллилуиа слава
тебѣ боже г п[illegible]ипѣ тон. по семъ
пѣваа странѣ гдс гди помилуи
г слава инѣ и по семъ п доме сди
сирѣчь головщи господи вра —
— зуми — ма — нжи — — —
— вѣ буду. другиi головщи со
нсѣмъ. руцѣ твои сотвори
сте ма и создасте ма госпо
ди вра — — — зуми — ма —
нжи — — — — вѣ буду.
испытаю заповѣди твоа

Господи вра — — — зуми — ма —
— нижи — — — въ буду.
Помощникъ мо — и — ты е —
си — — го — спо — ди — спа —
си ма спасени — — — е тво —
е — даиже — ми — го — сподн
Христе спа — — — се мо — и
— помо — — — — зи ми. сла
ва отцу и сыну и святому духу
при помилости — — — твое
— и — госпо — ди — спа —
си ма. и нынѣ и присно и вовѣ
ки вѣкомъ аминь при той

аллилуиа аллилуиа слава тебѣ

боже. г. при твои посемъ поетъ

праная страна глетъ гди помилуи

г. слана инъ поетъ единъ головщи.

призри — на — — мѧ и по — ми

— лу — и — мѧ да гѣ головщи посꙋдꙋ

любѧщихъ имѧ твое призри —

на — — мѧ и по — милꙋи мѧ лѣ

стопы моѧ направи пословеси твоемꙋ призри — на — мѧ

и по — ми — лꙋи мѧ. праве —

де — но ты е — си господи.

возвахъ тѧ — бѣ госпо — ди

спаси мѧ. гласо — мо — и

оуслыши оуслы — ши господи·

возлюбленнемъ правды твое

— е — а господо — ди спаси мя·

спасе — то — и слово твое — е

живи мя· пра ликъ поетъ· тро

парь глас з҃ е҃ припѣ благослове

нъ еси господи наоучи насъ о

правданиемъ твоимъ ангелъ

скии соборъ оудивися зряще

бе в мертвыхъ вмѣнившася сме

ртную же спасе крѣпость ра

зоривша и с собою адама воз

двигша и от ада вся

свобождеша. л поуто миро

сомилостивыми слезами оу

ченицы изливаете блистаяся

на гробѣ ангелъ мироносица

мо вѣщаше видите вы гробъ

тощъ и разумѣите спасъ бо во

скресе ѿ гроба пра ѕѣло ра

но мироносицы течаху на гроб

рыдающе но предста к нимъ

ангелъ и рече рыданию время

преста не плачитеся воскре

сениеже апостоломъ рците

л

мироносицы жены сомироме при
шедоше на гробъ твои спасе ры
дахѹ ангелѹже к нимъ рекшаю щѹ
что с мертвыми живаго помы
шляете ибо яко богъ воскресе
ѿ гроба. пл. Слава отцѹ и сынѹ
и святомѹ дѹхѹ Поклонимся отцѹ
и того сынови и святомѹ дѹхѹ
святѣи троицѣ во единомъ сѹще
ствѣ со серафими зовѹще святъ
святъ святъ еси господи. пл.
и нынѣ и присно и во вѣки вѣкомъ
аминь. Жизнодавца рождеши
ото грѣха дѣвица адама.

Т бо а по бѣ ди те ле на а дес
ни ца сот тре со тре
Пр ро и де ро де ꙗ ко по сꙋ хо
Ло е те ко гꙋ дре вле ро дре
вле Во ле ю же ро же са
Фа ра со на лю ди из мѣ не
ше ш мꙋ На ста вле
ше ш мꙋ Цер ко ве сво ю
хри сто съ ю же
Зе млю на во да хо Е го же
же Че сте и сла ва
Ꙗ ко про сла ви са
Но ꙗ ко бла го сер да го.

Имена в гш гласа

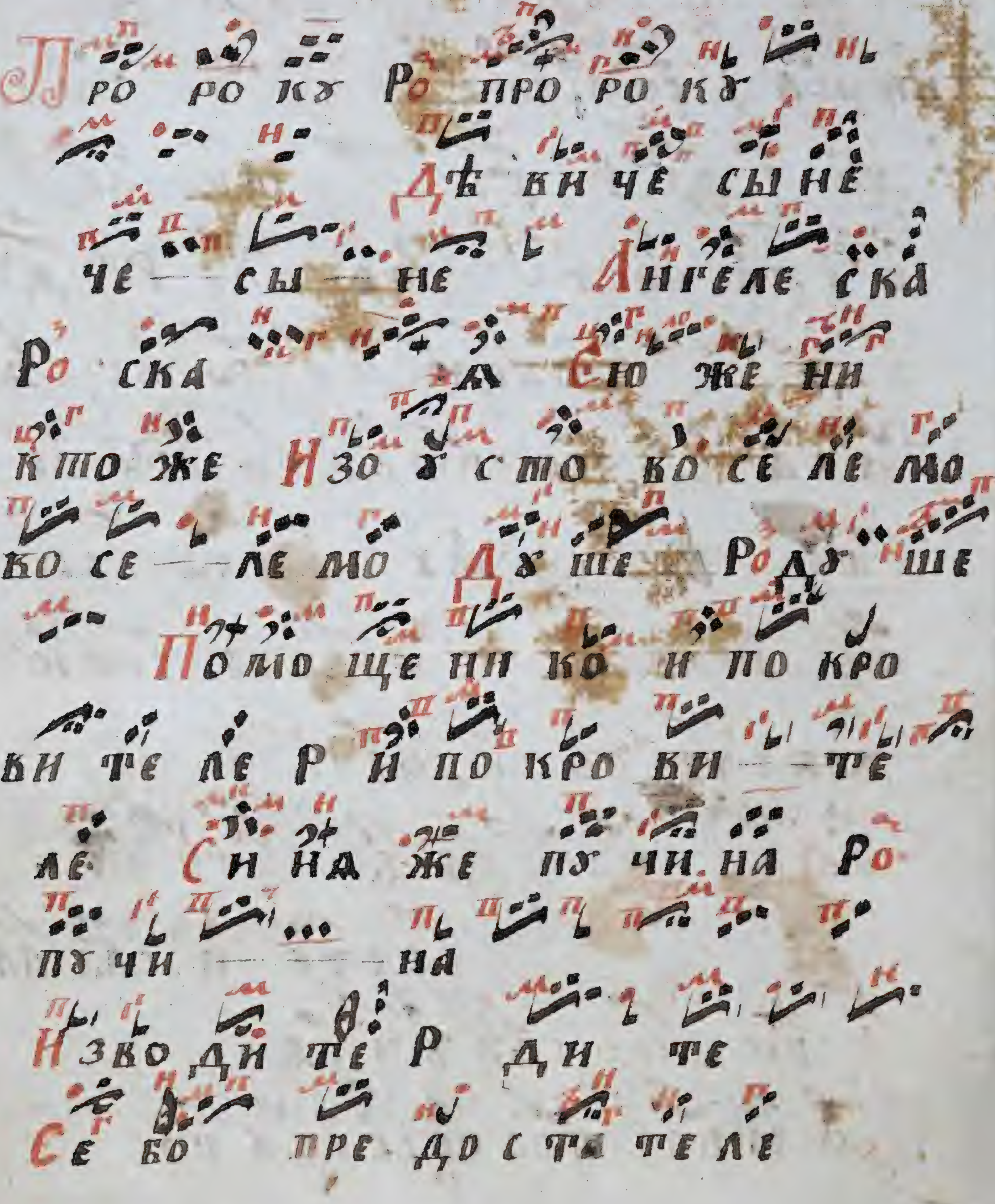

Ї имена г҃ гласа

Кре сте ни у ро ни — — ю

при — мо страсте

Бла го да ре ни е ро ни — е

прин ме те ро прин ме те

Но во е чю до чю до

Д гласа Ѕ са во во то

Кулизма е҃ гласа

Ѕ о т во ре ше о му

Бо зо пи хо во+ча ли +пе

мо е и мо е — и

Бла го сло ви те ле ви

ти ле —

Ра дꙋ и ся дв҃е ри мы сле на а р дв҃е ри мы сле на — — а

Строки ѕ҃го гласа

Ꙗ ко по сꙋ хꙋ Бо гꙋ Ро бо гꙋ

По до зе мле ю со кры ша со — — кры ша Со па се но

н хо дѣ ти ро со — па се но и хо дѣ — ти Сла ве но бо

про сла ви са Ро про сла — — ви — — са Сѣ че но ме

пре сѣ че но бы сте Ро бы

р сте

И ВЕСЕ Ѡ РУ ЖЕ НО И МО ГРО

БО Ро ОРУ ЖЕ НО И МО ГРО

БО

НА ВРА ГИ ОУ СТА МО А Ро

НА ВРА ГИ ОУ СТА

МО А ОУ СЛЫ ША БО ШУ Ро

ОУСЛЫ Р ОУСЛЫ

СТРОКИ З ГЛАСА

М А Н Н Е МЪ ТИ НА ЗЕ МЕ НО

В О ДО НО РОД О ГО С ПО Д Н Ро

В О ДЕ НО РОД О ГО С ПО

ДИ НО Д ѢЛО Ро ДѢ ЛО

Ӥй не та ю ро та ю

во ю го сѣ ю ще н скорнѣ ро

ско — — — рѣ н

Імена и гласа.

Во оружена фа ра о на

по грузи іюдо т ко ра н

древле Іѣ ме христа ро

Христа — — — — Рабо ты

фа ра о но вы фа ра — о

но кы Изкы ко изра иле ро

Изкы — ко изра — — н

ле

Сла ве но ро Но — во про

сла ви са Десницею свое ю

Во не ми ро Во — нем ми

Его же по е те ве са

тва ре При ше ст ви е тво е

ро При ше ст ви е тво — е

Услы ша хо го спо ди ро

Услы ша хо — го спо ди

От то же ни свѣ то да ве

че Хри сте Бо же Яко же

ро Я — ко же Шгне ннѣ

и дѣ ви че ску ю

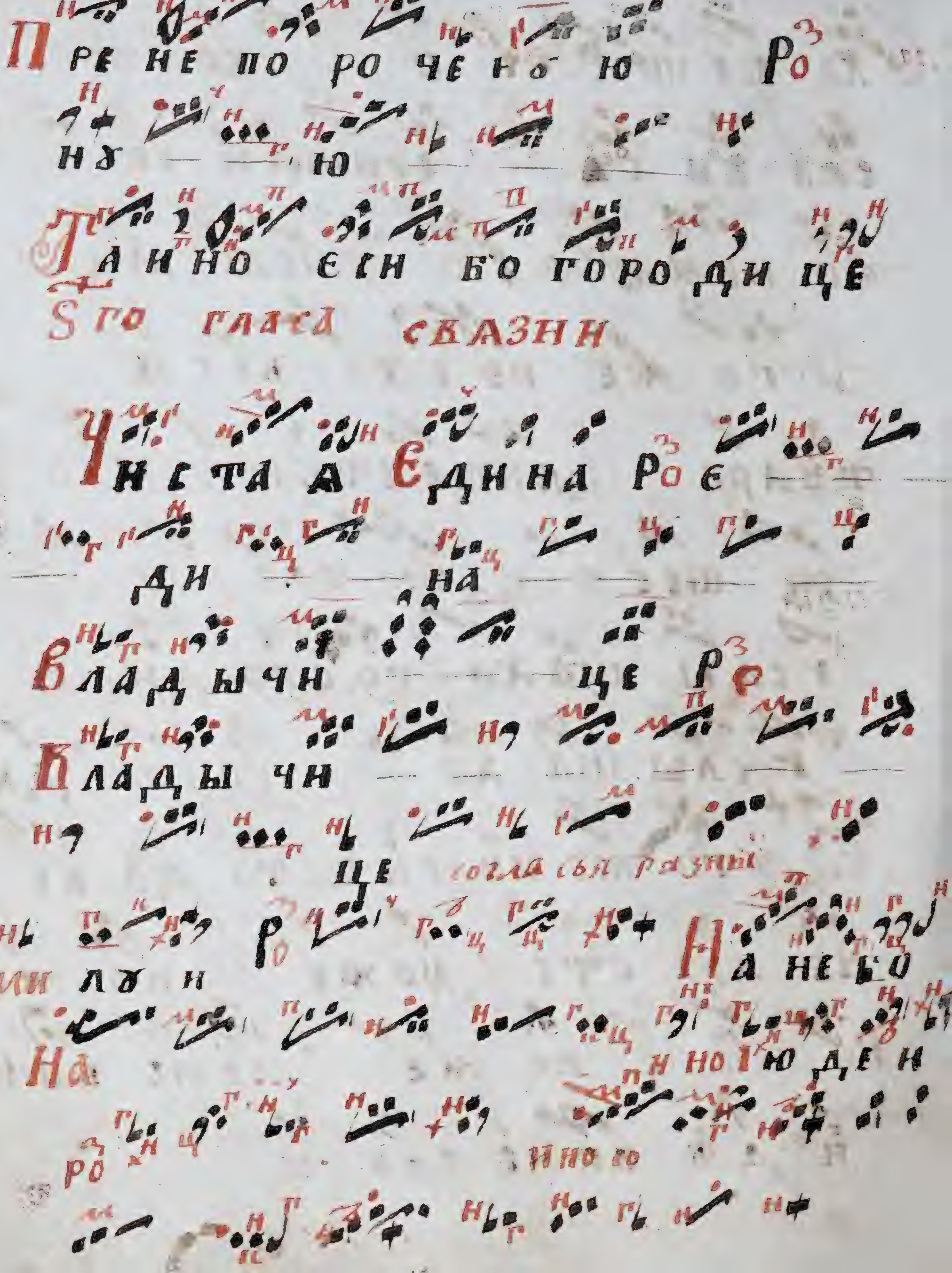
Пре не по ро че н о ю Ро
ну ю
Та и но е си Бо го ро ди це
ѕго гласа свазни
Чи с та а Е ди на Ро е
ди на
Вла ды чи це Ро
Вла ды чи
це согласья разни
Ро
ми лу и На не бо
На и но Ию де и
Ро и но го

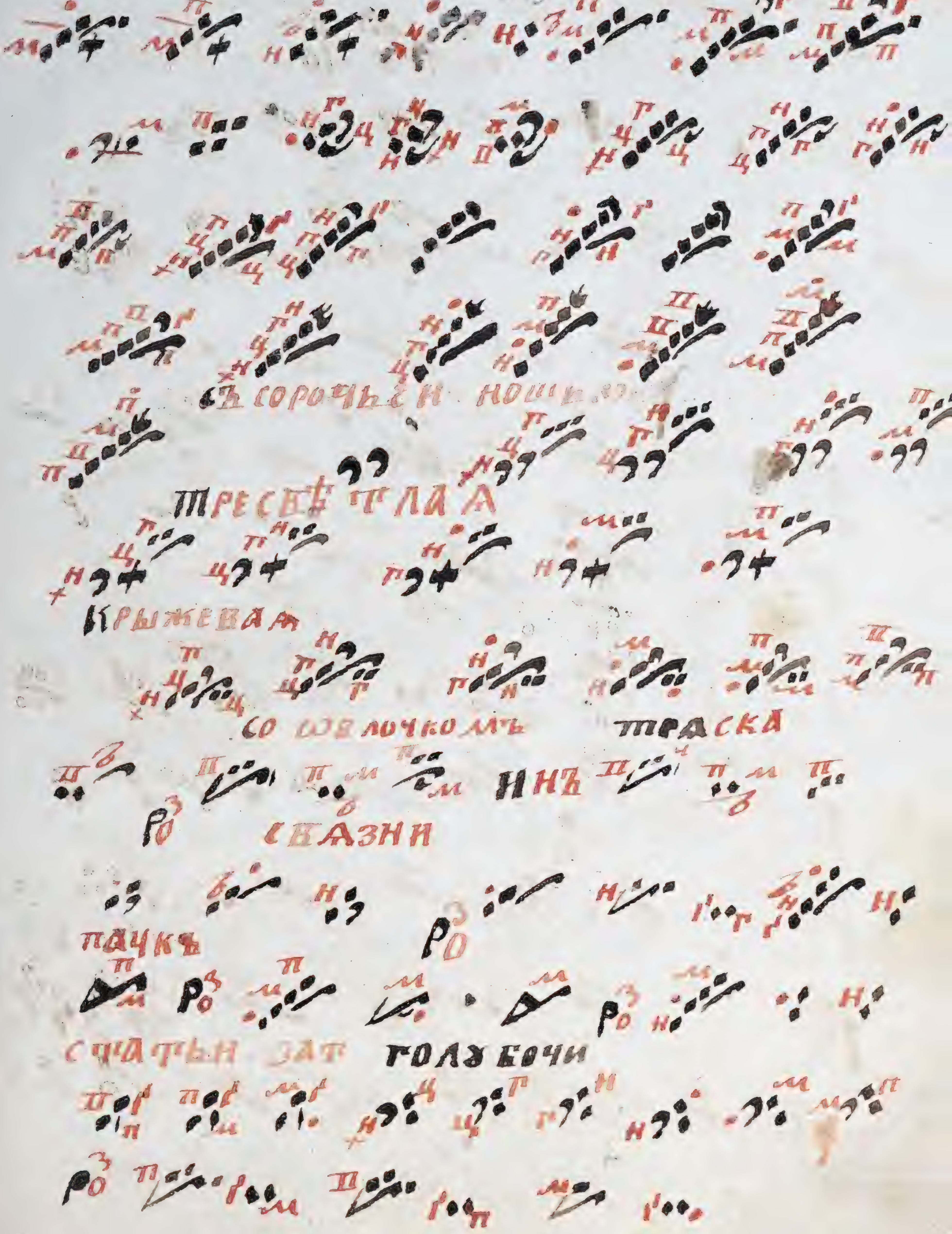
СЪ СОРОЧЬЕ И НОШ
ТРЕСВЕТЛАЯ
КРЫЖЕВАЯ
СО ОБЛАЧКОМЪ
ТРАСКА
ИНЪ
СВАЗНИ
ПАУКЪ
СТАТЬИ ЗАТ
ГОЛУБЧИ

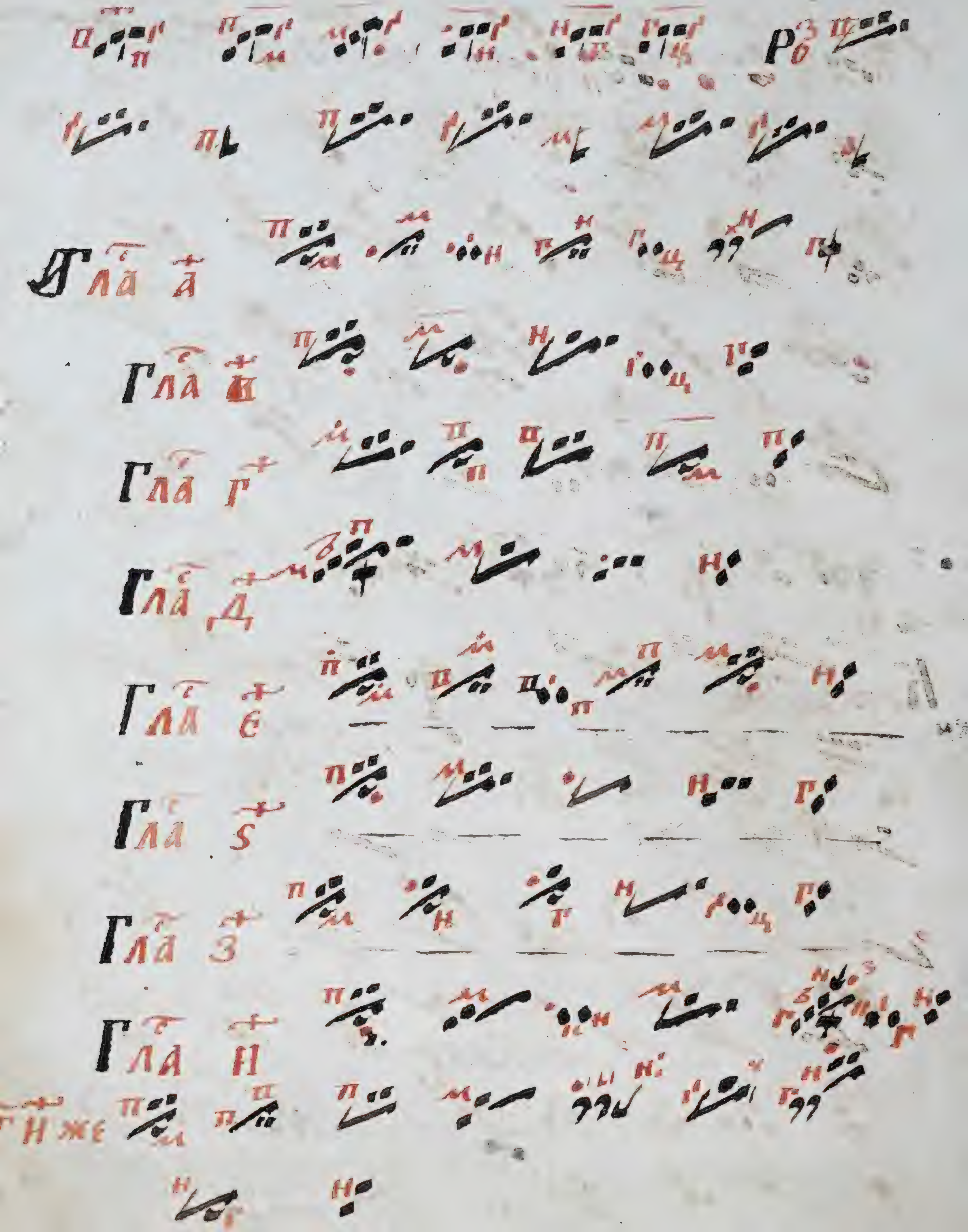
ГЛА А
ГЛА В
ГЛА Г
ГЛА Д
ГЛА Е
ГЛА Ѕ
ГЛА З
ГЛА И

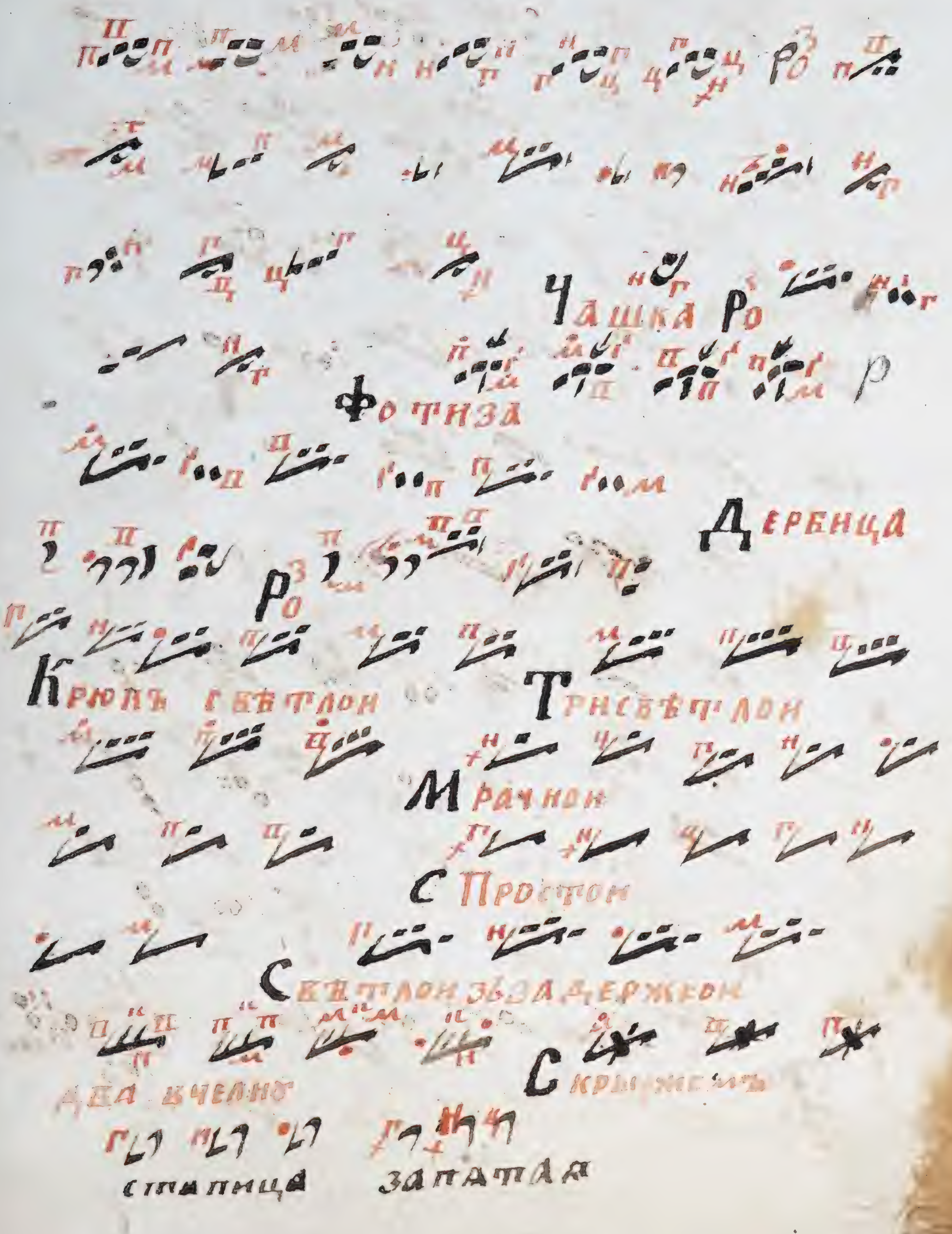
Чашка
Фотиза
Дербица
Крюкъ светлои
Трисветлои
Мрачнои
С простои
Светлои зъ задержкои
С крыжемъ
Запятая

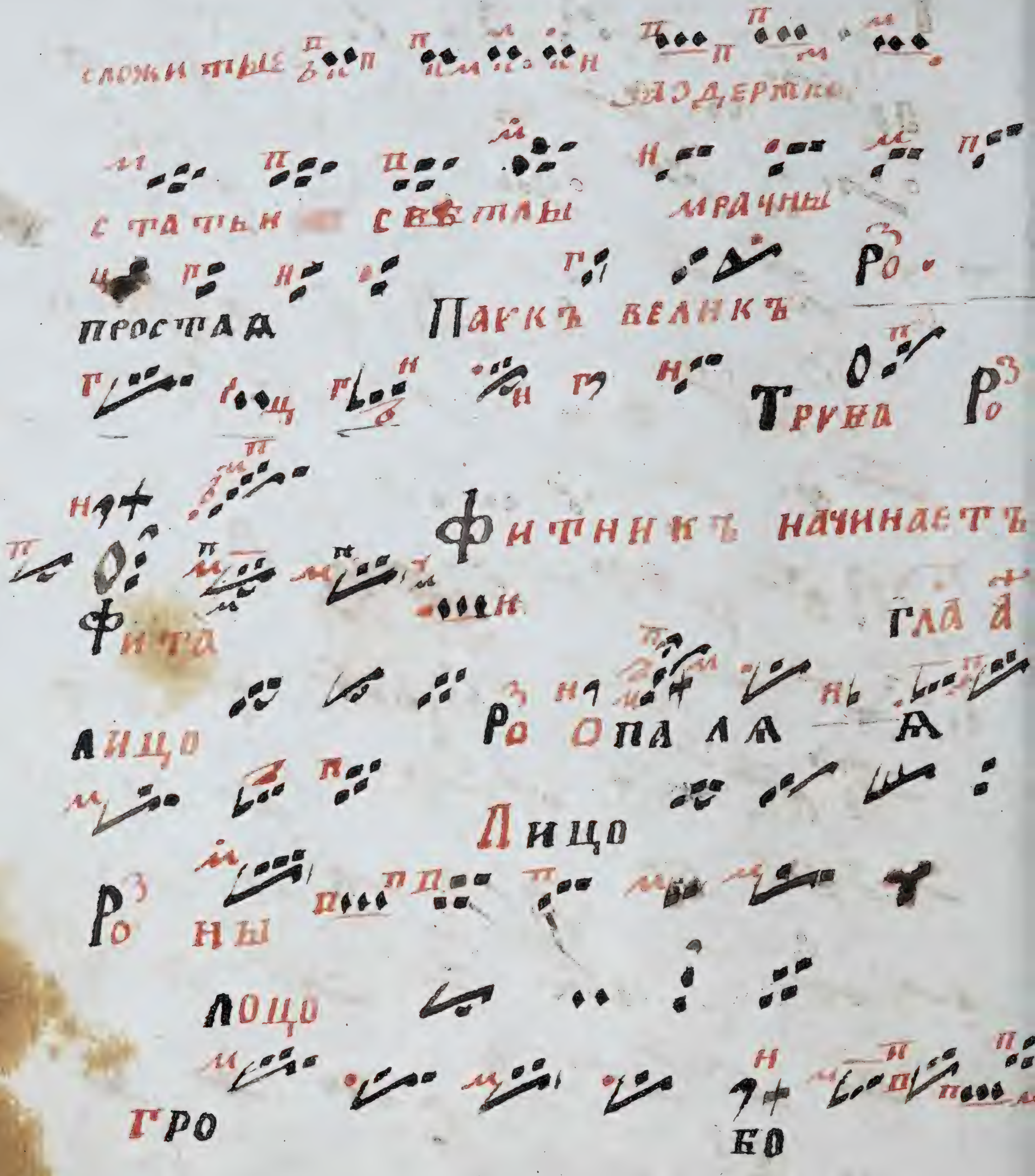
статьи светлы мрачны
простая
Паки велик
Фитник начинает
Фита
Лицо
Опала
Лицо
гро
ко

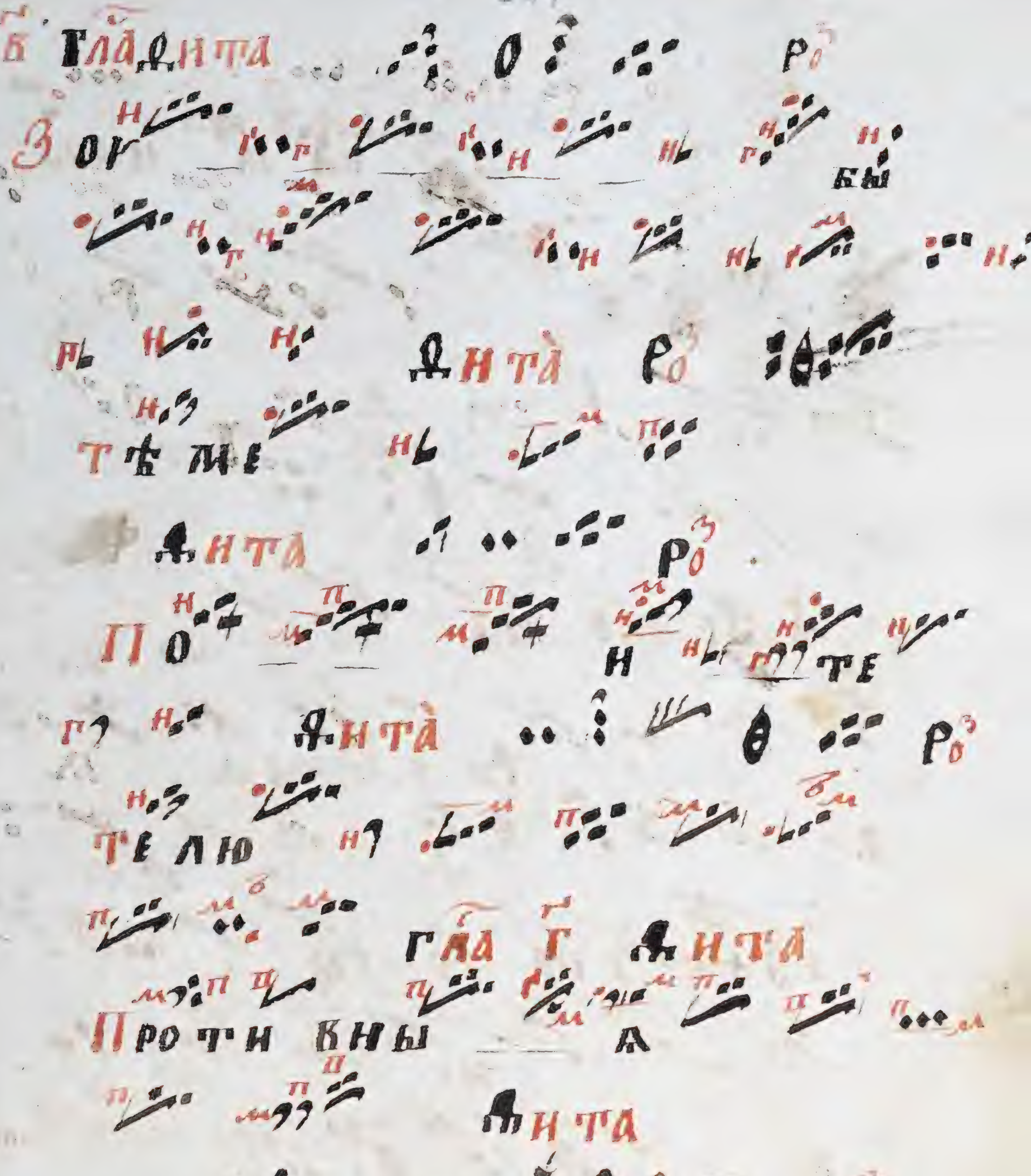
фита
фита
фита
глас г фита
Противны
фита

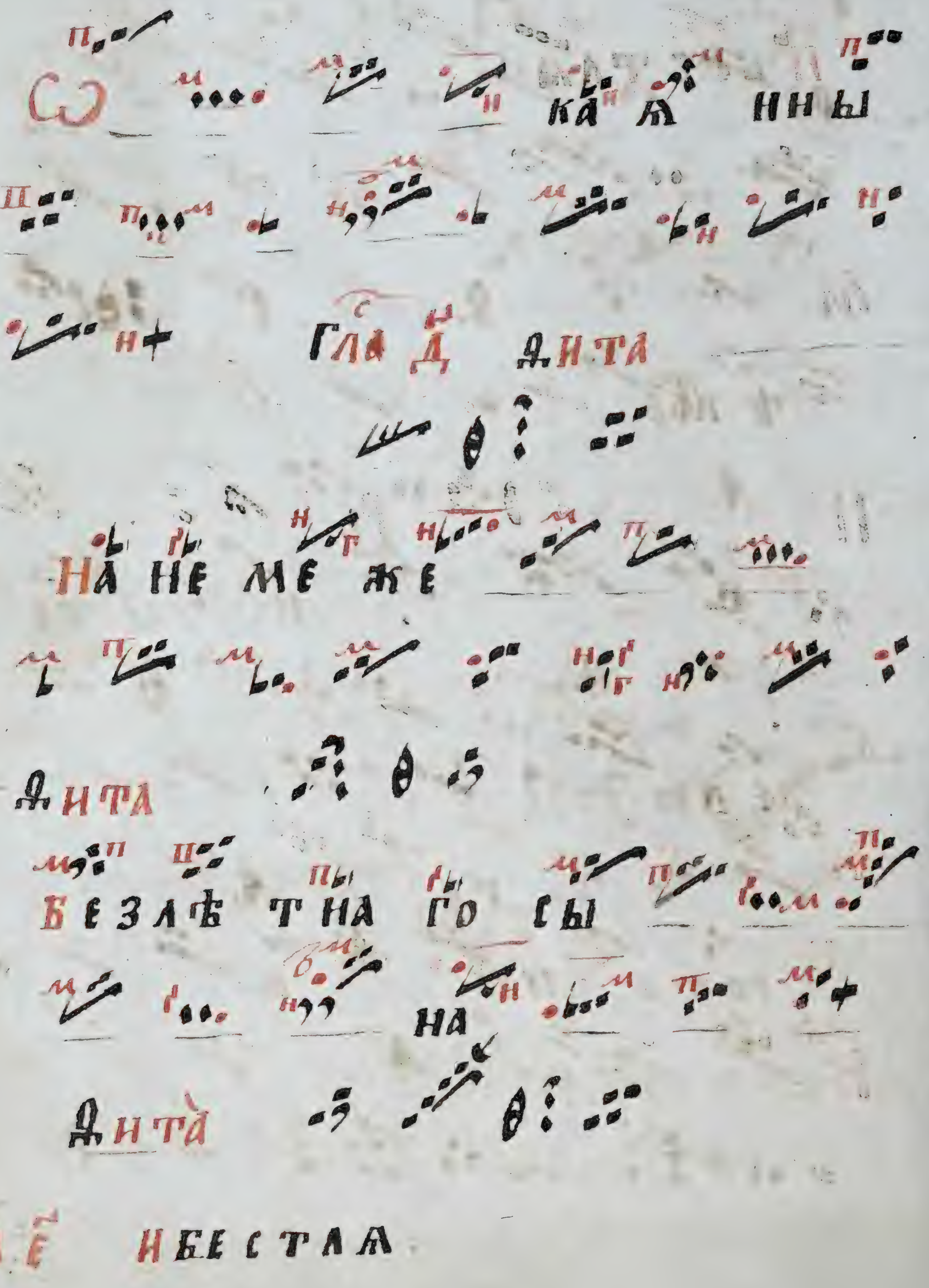
Ѡ каѦ нны
Гла д ѳита
На не ме же
ѳита
Беззлѣ т на го сы
на
ѳита
Гла е ИБЕЕСТАѦ

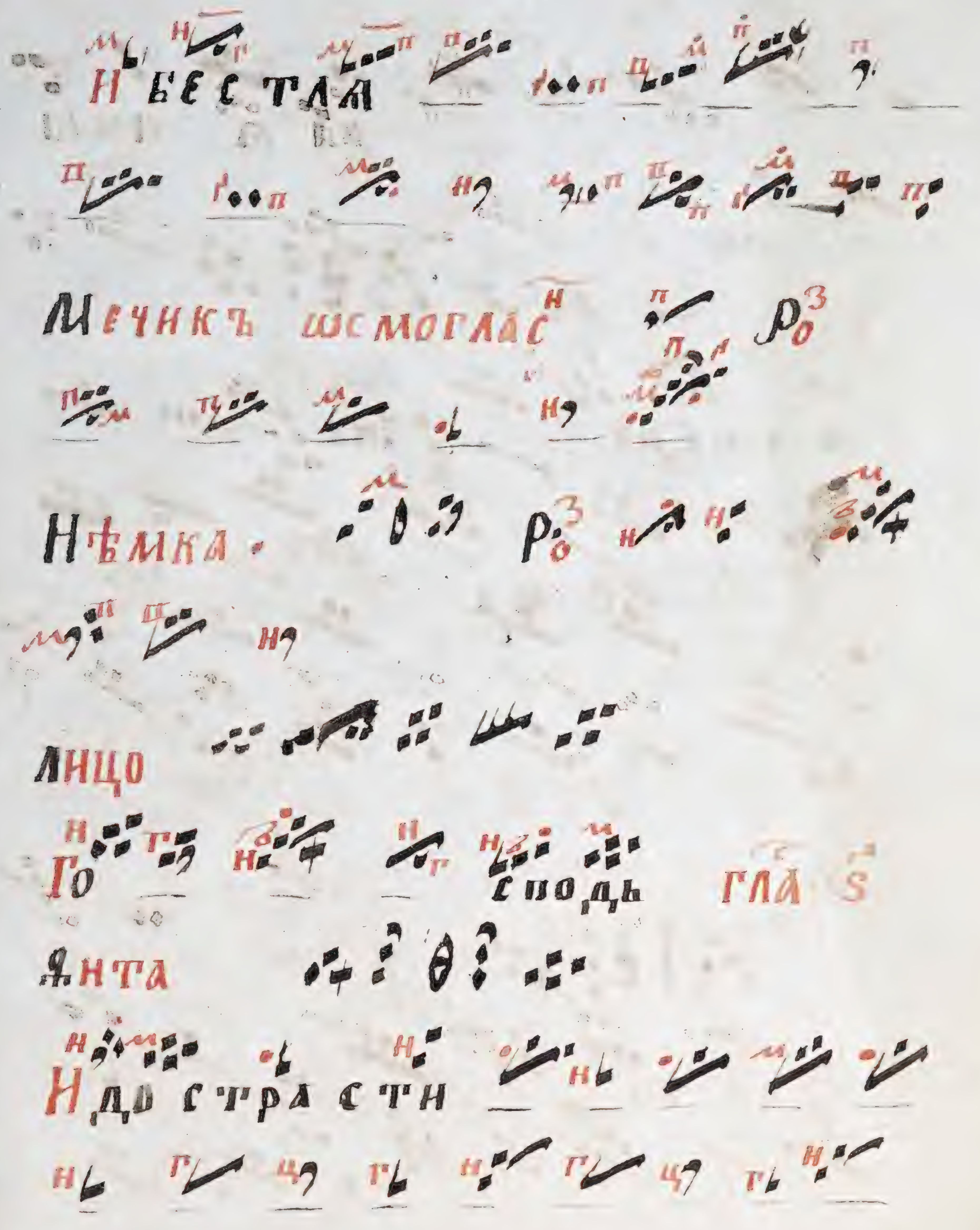
МЕЧНИКЪ
НѢМКА
ЛИЦО
ГЛА

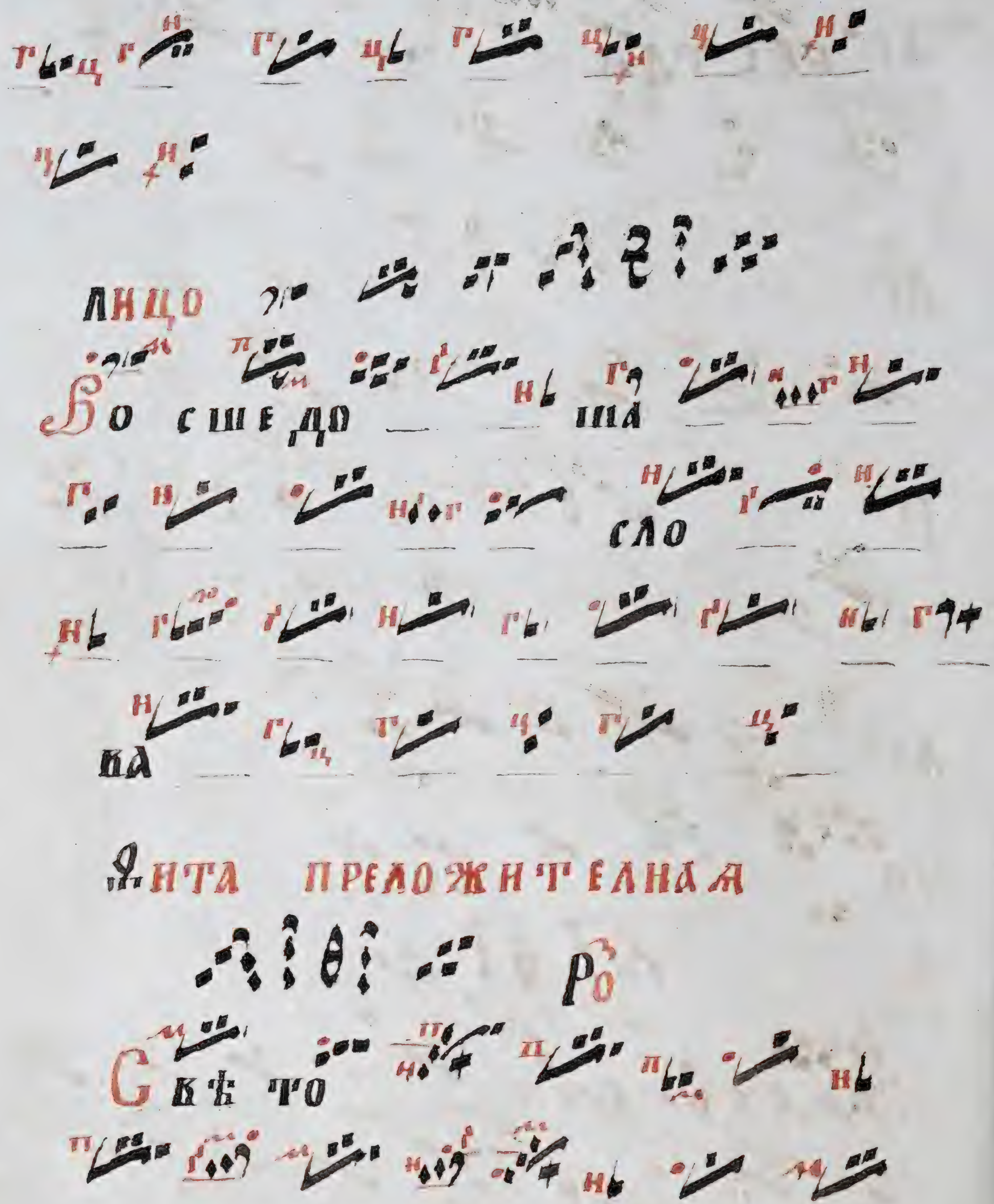
лицо
Во сшедо ша
сло
ва
нта прелож и т елнаꙗ
Свѣто

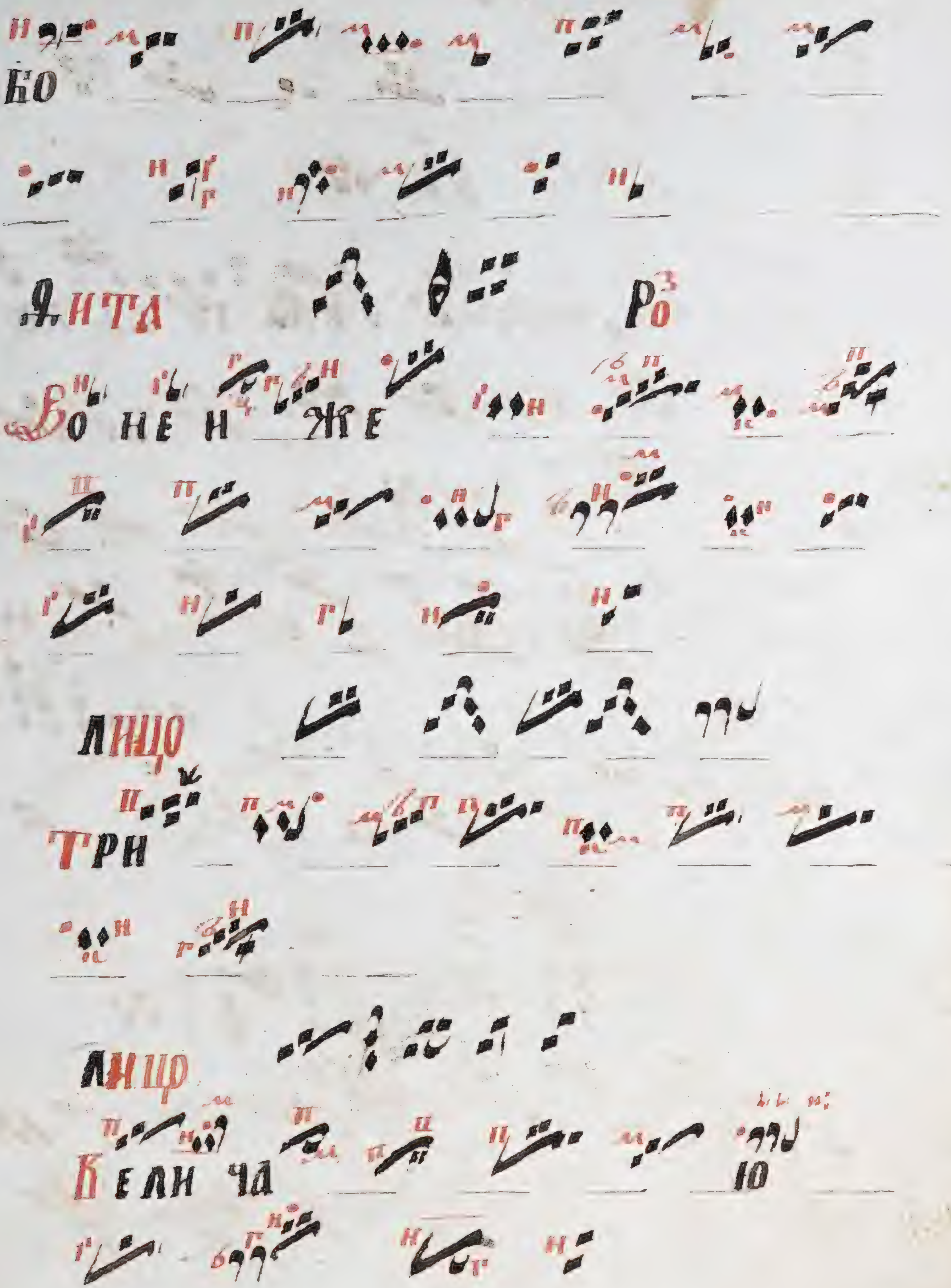

БО
ЛИЦО
ТРИ
ЛИЦО
ВЕЛИ ЧА Ю

Октаи глас а
Ѳита
А по с то ло мо гла го ла хъ
Ѳита
Силы небесеныя
Ѳита
О
Ѳита двоече
лная большая
Затко ро

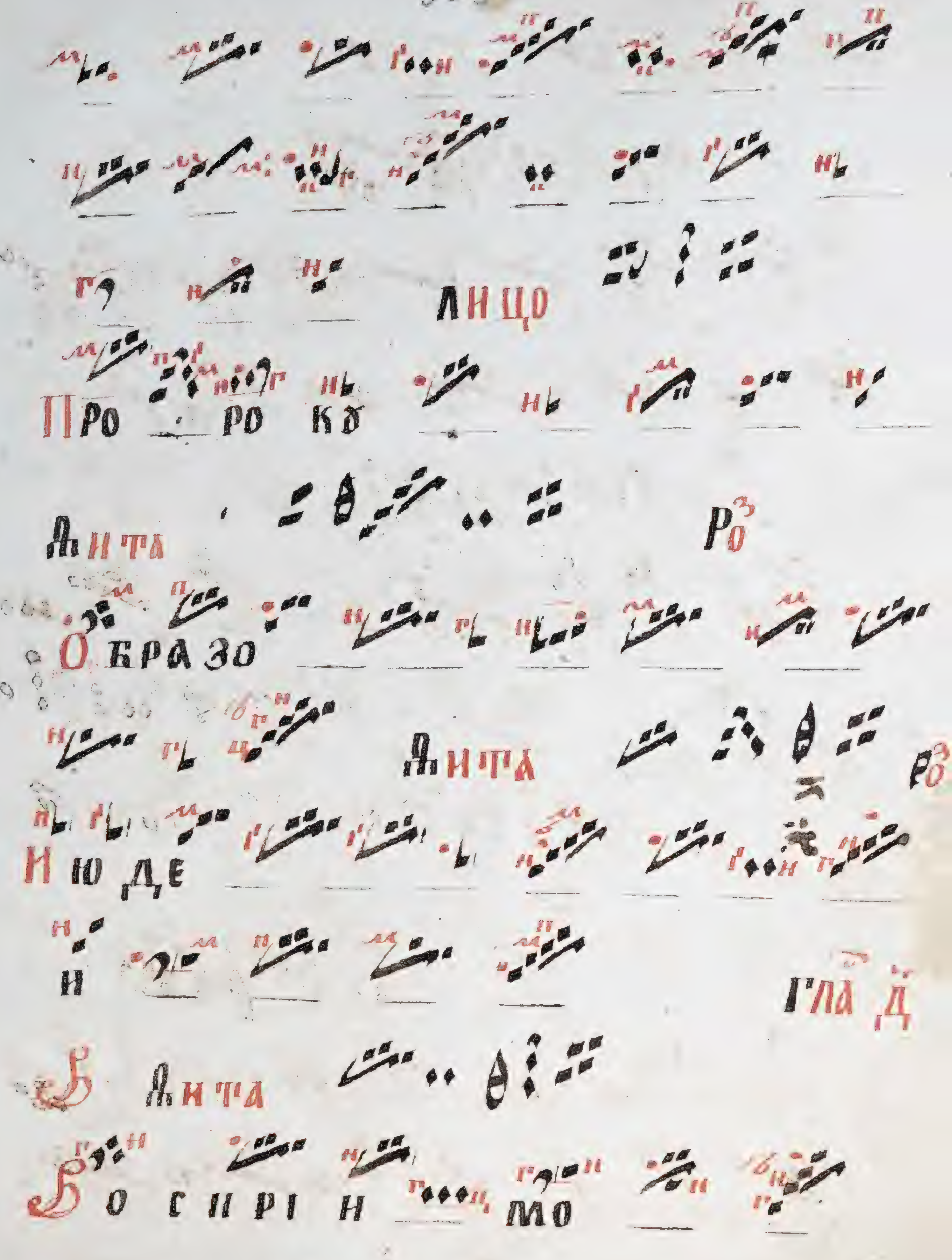
лицо
Про ро ро кѹ
Фита
Образо
Фита
И юде
н
гла д
Фита
Бо сприн мо

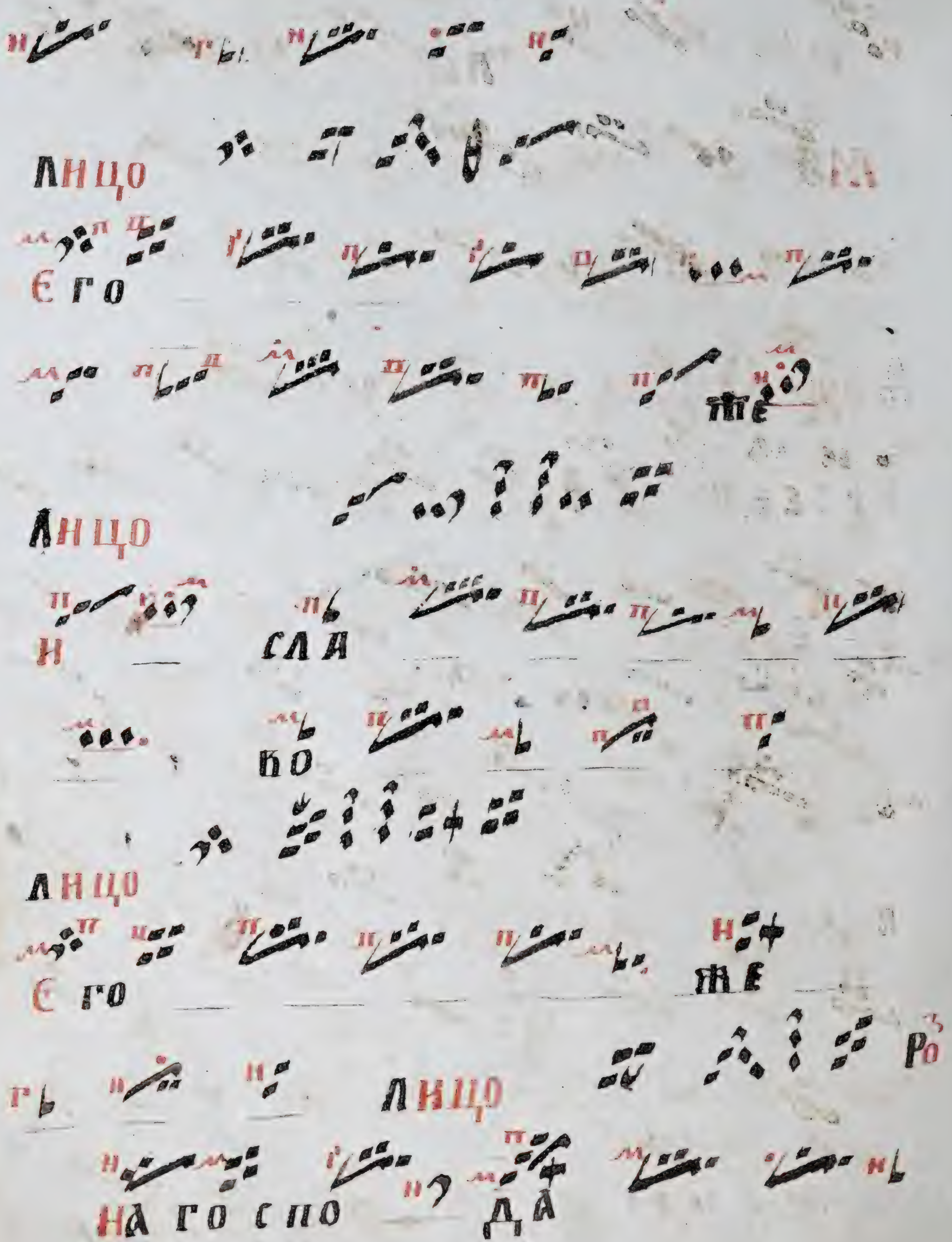
ЛИЦО
ЄГО
ЛИЦО
И СЛА
ВО
ЛИЦО
ЄГО
ЛИЦО
НА ГО СПО ДА

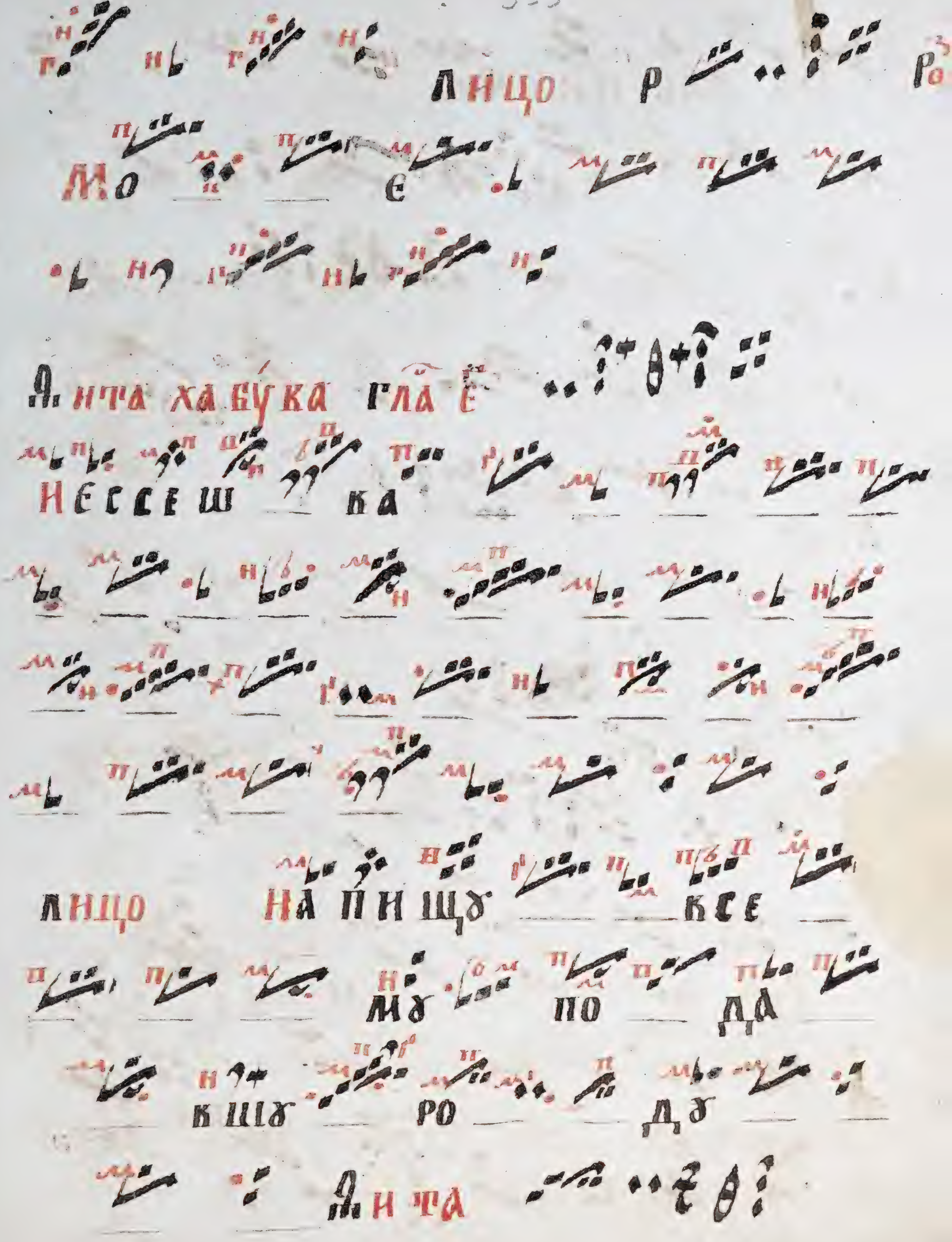
лицо
Мо
е
Ѳита хабука гла е
Нессеш
ка
лицо
на пищу
все
му
по
да
вшу
ро
ду
Ѳита

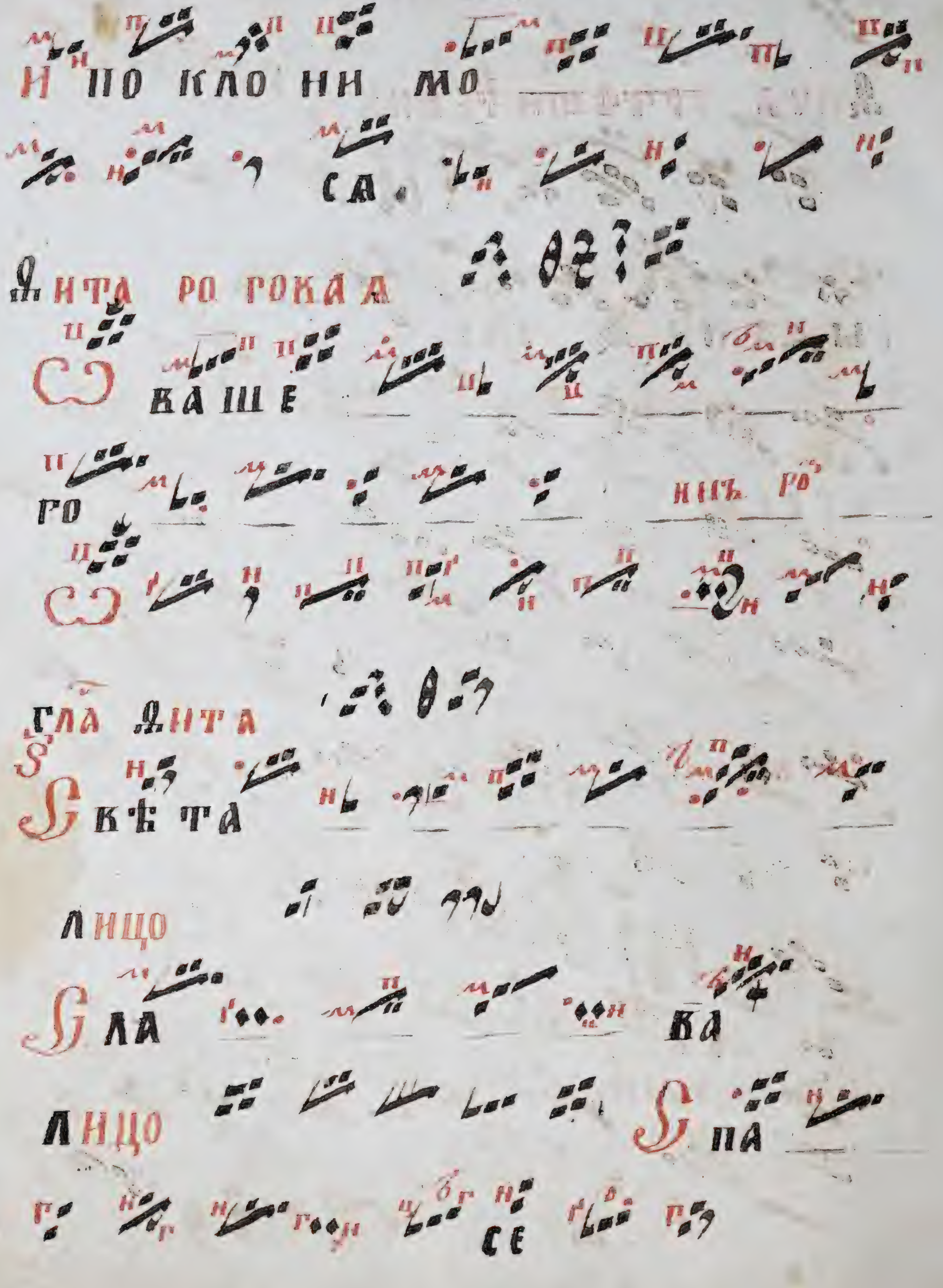
И ПО КЛО НИ МО
СА
ВАШЕ
ГО
НИЪ РО
ГЛА
СВѢТА
ЛИЦО
СЛА
ВА
ЛИЦО
СПА
СЕ

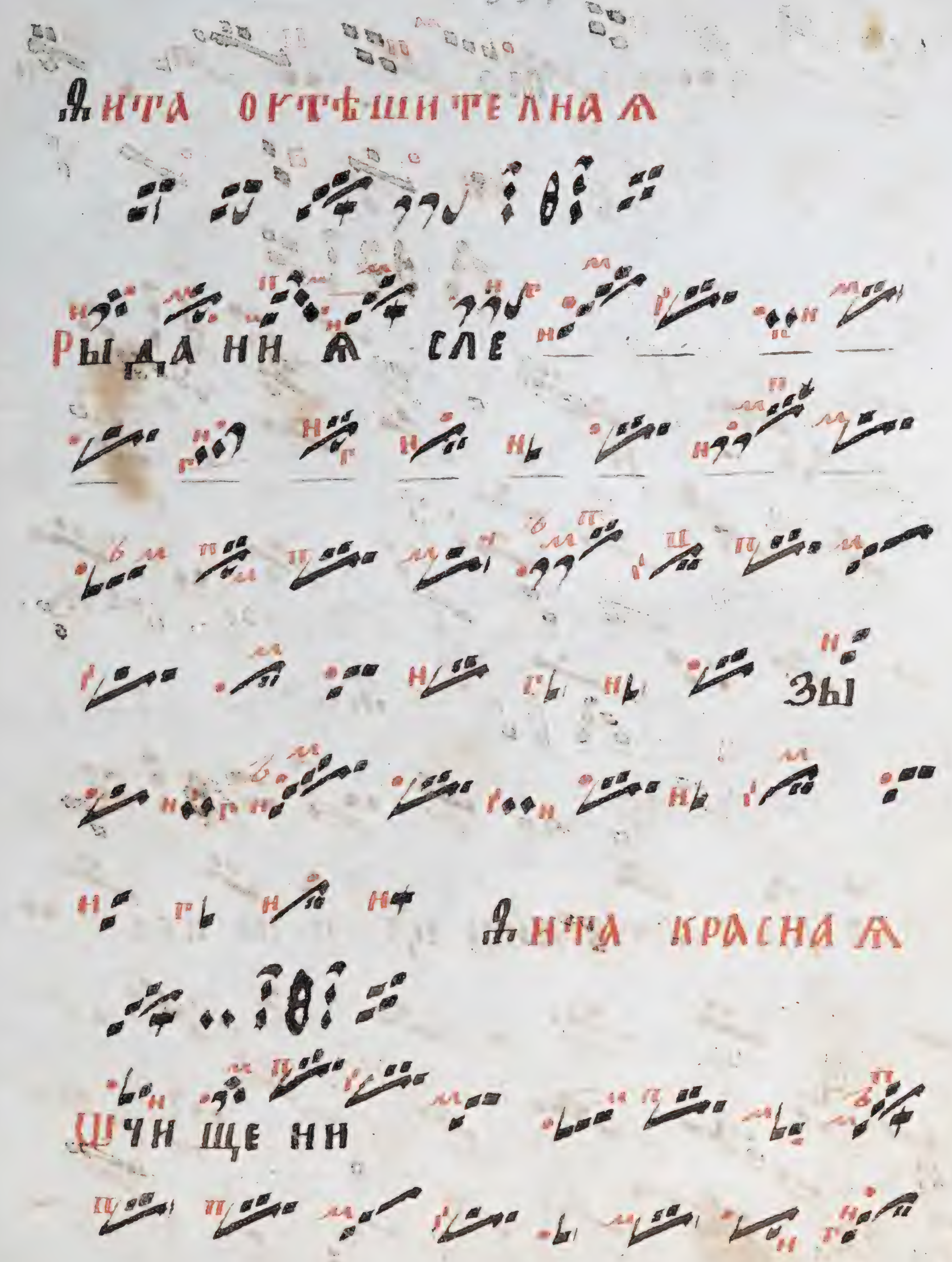
Лита оутѣшителнаꙗ
Рыданиꙗ сле
зы
Лита краснаꙗ
Ѿчищени

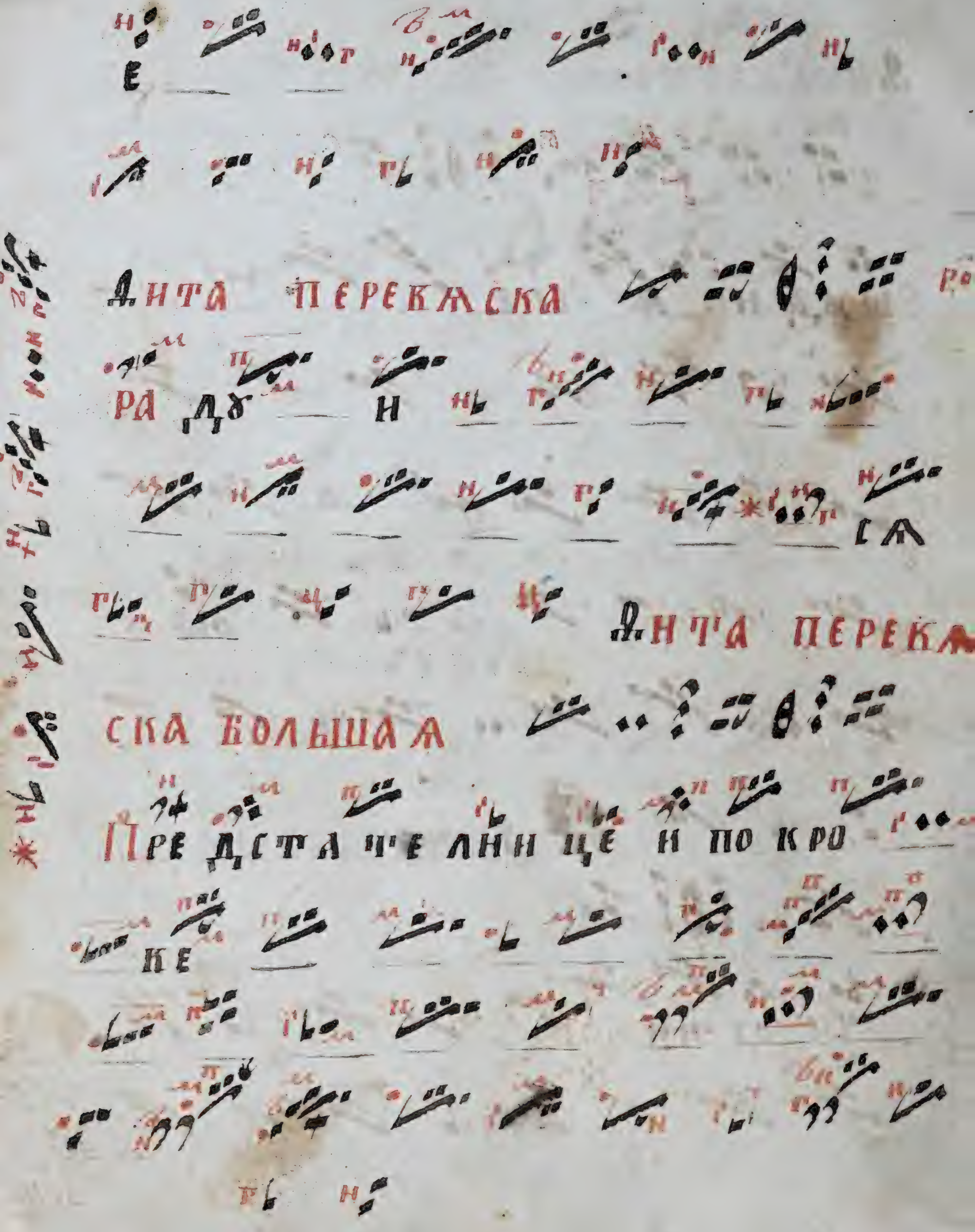
Е
РА ДУ Н
СѦ
Ѳита перевѧска
Ѳита перевѧска большаѧ
Пре дс та те лни це и по кро ке

Стихера прест стыа бцы гласа ѕ.

Не остави насъ
человѣ ческое
предстоание пречи
ста влады
чице
но при
ми моление рабо

своихо скорби оубо

обдержатъ насъ

и терпѣ — ти немо

жемо от бесовскаго

стрѣ — ланиа покрова

нестажа — — хомо — —

— — — нигдѣже при

бѣгнути страстнии

всегда побѣждае
ми оутѣшениа не
и мамы
разве тебе в
ладычице миру оу
пование и предста
телнице вѣрным о
непрезри. молени

а на шего

носоверше

на сотвори послѣ

а пла аллилѹиа о б ѣ

деннаа а

лл

илѹ

и а бе

сконца сице асконцемъ

сице поемъ
ллц
лв
ц
вилю пре
преуѵалиемъ про гласъ
д нынѣ воскресну гла
голетъ господь полс

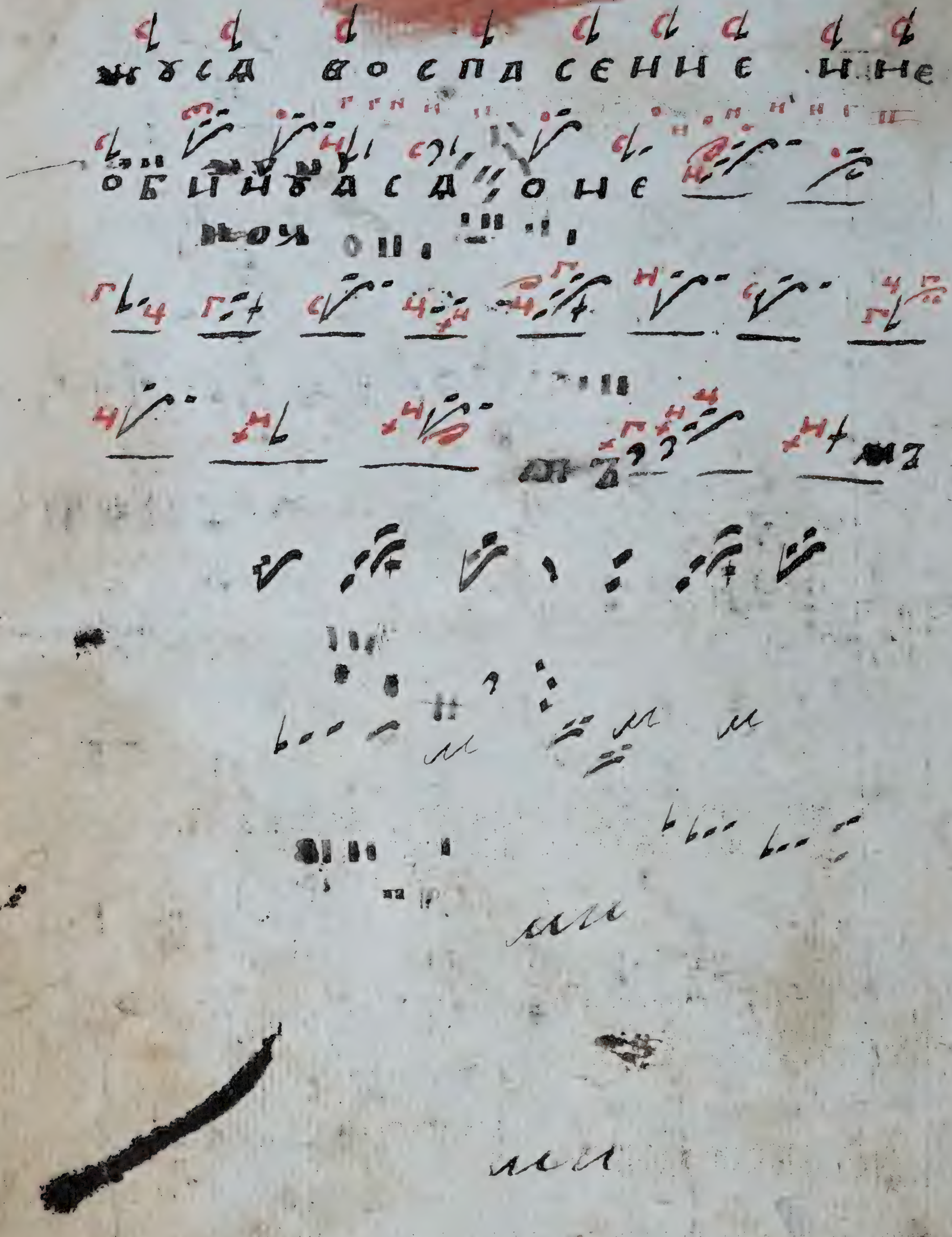
воспасение и не
о бинуаса оне